

جمهورية مصر العربية



رَأْسُ السَّنَةِ الْجُمْهُورِيَّةِ

# الجريدة الرسمية

الثمن ١٢ جنيهاً

السنة الخامسة والستون	الصادر في ١١ شوال سنة ١٤٤٣ هـ الموافق ( ١٢ مايو سنة ٢٠٢٢ م )	العدد ١٩
--------------------------	---	-------------

## محتويات العدد:

رقم الصفحة

### قرارا رئيس مجلس الوزراء

قرار رقم ١٣١٥ لسنة ٢٠٢٢ باعتبار مشروع تطوير طريق السويس/السخنة بطول ٤٢ كم ، والطريق الدائرى حول مدينة السويس بطول ١٨ كم ، وذلك فى نطاق محافظة السويس من أعمال المنفعة العامة ..... ٣

قرار رقم ١٣٤٤ لسنة ٢٠٢٢ باعتبار مشروع إنشاء الطريق المزدوج طنطا/ السنطة/ زفتى بطول ٢١ كم فى نطاق محافظة الغربية من أعمال المنفعة العامة ..... ٩٦



## قرار رئيس مجلس الوزراء

رقم ١٣١٥ لسنة ٢٠٢٢

### رئيس مجلس الوزراء

بعد الاطلاع على الدستور ؛

وعلى قانون نظام الإدارة المحلية الصادر بالقانون رقم ٤٣ لسنة ١٩٧٩  
ولائحته التنفيذية ؛

وعلى القانون رقم ١٠ لسنة ١٩٩٠ بشأن نزع ملكية العقارات للمنفعة العامة  
ولائحته التنفيذية ؛

وعلى قرار رئيس الجمهورية رقم ٢٧٩ لسنة ٢٠١٨ بالتفويض فى بعض الاختصاصات ؛  
وبناءً على ما عرضه وزير النقل ؛

### قرر :

#### ( المادة الأولى )

يُعتبر من أعمال المنفعة العامة مشروع تطوير طريق السويس / السخنة بطول ٤٢ كم،  
والطريق الدائرى حول مدينة السويس بطول ١٨ كم، وذلك فى نطاق محافظة السويس .

#### ( المادة الثانية )

يستولى بطريق التنفيذ المباشر على الأراضى اللازمة لتنفيذ المشروع المشار إليه  
فى المادة السابقة ، والمبين موقعها ومساحتها وحدودها وأسماء ملاكها الظاهرين بالمذكرة  
الإيضاحية والرسم التخطيطى والكشوف المرفقة .

#### ( المادة الثالثة )

يُنشر هذا القرار فى الجريدة الرسمية .

صدر برئاسة مجلس الوزراء فى ٥ رمضان سنة ١٤٤٣ هـ

( الموافق ٦ أبريل سنة ٢٠٢٢ م ) .

رئيس مجلس الوزراء

دكتور / مصطفى كمال مدبولى

## وزارة النقل

### مذكرة إيضاحية

#### لقرار رئيس مجلس الوزراء

بشأن إضفاء صفة النفع العام على مشروع تطوير

طريق السويس - السخنة بطول ٤٢ كم

والطريق الدائرى حول مدينة السويس بطول ١٨ كم

فى إطار خطة وزارة النقل للحد من الحوادث على شبكة الطرق السريعة والرئيسية وتحقيق السيولة المرورية من خلال تنفيذ مشروعات تطوير عدد من الطرق ذات الكثافة المرورية العالية ومن ضمنها طريق السويس - السخنة بطول ٤٢ كم والطريق الدائرى حول مدينة السويس بطول ١٨ كم .

يتضمن المشروع تطوير طريق السويس - السخنة بطول ٤٢ كم والطريق الدائرى حول مدينة السويس بطول ١٨ كم ليصبح ٦ حارات مرورية بكل اتجاه (٣ حارات طريق رئيسى + ٣ حارات خدمة بالرصف الخرسانى) لفصل حركة سير الشاحنات عن الحركة المرورية على الطريق بهدف تحسين مستوى الخدمة والأمان لمستخدمى الطريق .

ورد تقرير استشارى الهيئة المصرية العامة للمساحة متضمناً قيمة التعويض المبدئى المقرر لنزع الملكية المطلوبة للمشروع والمقدر بنحو ٧,٢٠٠ مليون جنيه (مرفق رقم ١) .

#### مرفق طيه ما يلى :

عدد (٦٢) كشفاً معتمداً من مديرية المساحة بالإسماعيلية وممهورين بخاتم شعار الجمهورية بأسماء الملاك الظاهرين للمساحات المطلوب نزع ملكيتها لصالح مشروع تطوير طريق السويس - السخنة ، وعدد (٤) كشوف معتمدة من مديرية المساحة بالإسماعيلية بأسماء الملاك الظاهرين وممهورين بخاتم شعار الجمهورية للمساحات المطلوب نزع ملكيتها لصالح مشروع تطوير الطريق الدائرى حول مدينة السويس (مرفق رقم ٢) .

عدد (٣) خرائط مساحية معتمدة بالتخطيط الإجمالى للمشروع (مرفق رقم ٣) .

وفى ضوء ما تقدم ، نتشرف بأن نرفق طيه مشروع قرار رئيس مجلس الوزراء بشأن الموافقة على إضفاء صفة النفع العام على مشروع تطوير طريق السويس - السخنة بطول ٤٢ كم والطريق الدائرى حول مدينة السويس بطول ١٨ كم بنطاق محافظة السويس والاستيلاء بطريق التنفيذ المباشر على الأراضى اللازمة لتنفيذ المشروع وذلك على النحو الموضح به عليه .

وتفضلوا بقبول فائق الاحترام

وزير النقل

فريق / كامل عبد الهادى الوزير



الهيئة العمومية لخدمة المساهمة  
مديرية المساهمة بالعموم  
مكتب الدراسات

٥١٣١٣٠٢٢٤٢٢٠٢

كشف الملائم المتأخرين لتفويض الطريق المتأخرين حول مدينة القوسيين من الكيلو متر حتى الكيلو 16.87

رقم	مستشفى	نوع المستشفى	المساحة (م2)	عدد الملائم	نوع الملائم	القيمة	رقم الملائم	رقم الملائم	رقم الملائم	رقم الملائم	رقم الملائم
1		كلية وطنية للطريق بمرحلة حتى التأخر	71.20	0	0	9.76					
2		كلية وطنية للطريق بمرحلة حتى التأخر كلية وطنية للطريق بمرحلة حتى التأخر كلية وطنية للطريق بمرحلة حتى التأخر	62.21	0	0	8.53					
3		كلية وطنية للطريق بمرحلة حتى التأخر	1.16	0	0	0.16					
4		كلية وطنية للطريق بمرحلة حتى التأخر	14.51	0	0	1.99					
5		كلية وطنية للطريق بمرحلة حتى التأخر	24.03	0	0	3.29					
6		كلية وطنية للطريق بمرحلة حتى التأخر	23241.48	5	12	19.00					
7		كلية وطنية للطريق بمرحلة حتى التأخر	3.95	0	0	0.54					
8		كلية وطنية للطريق بمرحلة حتى التأخر	1.85	0	0	0.50					
9		كلية وطنية للطريق بمرحلة حتى التأخر	44.81	0	0	6.14					
10		كلية وطنية للطريق بمرحلة حتى التأخر	35.40	0	0	4.85					
11		كلية وطنية للطريق بمرحلة حتى التأخر	13.60	0	0	1.86					
12		كلية وطنية للطريق بمرحلة حتى التأخر	24.22	0	0	3.32					
13		كلية وطنية للطريق بمرحلة حتى التأخر	53.79	0	0	7.28					
14		كلية وطنية للطريق بمرحلة حتى التأخر	1.34	0	0	0.18					
15		كلية وطنية للطريق بمرحلة حتى التأخر	124.59	0	0	17.08					
16		كلية وطنية للطريق بمرحلة حتى التأخر	49.26	0	0	6.75					
17		كلية وطنية للطريق بمرحلة حتى التأخر	81.87	0	0	11.50					
18		كلية وطنية للطريق بمرحلة حتى التأخر	355.69	0	2	0.77					



مديرية الدراسات  
مكتب الدراسات

مديرية الدراسات  
مكتب الدراسات

مديرية الدراسات  
مكتب الدراسات

مديرية الدراسات  
مكتب الدراسات

١٤٤٢  
٣٠/٥

رقم الترخيص	الاسم التجاري	رقم الترخيص	المساحة بالقطر			رقم الترخيص	اسم الترخيص	الاسم التجاري	رقم الترخيص
			المساحة بالمتر المربع	الم	د				
19			68.81	0	0	9.43			19
20			139,40.43	4	15	15.30			20
21			1000439.64	239	13	29.00			21
22	منازل ضمن قطع الطرق (١٤٥-٦٧-٨-٩) مطابق المساحة المسجلة على (المستخرج - الاسم التجاري) بناء على القرار الجمهوري تسعة 2005	اراضي مسكنة للخدمة	ملكه المساحة المسجلة	2	18	7.00			22
			2061513.54	252	16	18.00			

١٢/٥

مديرية  
 مديرية السياحة بالجزيرة  
 مكتب الترخيصات

مديرية  
 مديرية السياحة بالجزيرة  
 مكتب الترخيصات

مديرية  
 مديرية السياحة بالجزيرة  
 مكتب الترخيصات

مديرية  
 مديرية السياحة بالجزيرة  
 مكتب الترخيصات

كتاب الملاك المأهول لتطوير الطريق الدائري حول مدينة السويس من 16.87 في 17.24

لجنة التنمية العامة للمحافظة  
محافظة السويس بالجيزة  
مكتب المشروعات

م	الرقم	اسم المالك	رقم الترخيص	المساحة بالقطن		المساحة بالمتر المربع	المالك القانوني	الوصف	البلديات	م
				م	م					
1				10	14.25	1854.30	لم يستدل على مالك	جدارية على حافة سبل الريفية	M96	
2				0	0.52	3.80	وزارة الاتصالات	جدارية قبل الاتصالات	M10	
3				0	11.99	87.44	مركز الكهرباء	ارض كهرباء حديد حطوط مالي	M11	
4				15	16.92	2748.89	هيئة قناة السويس	ارض لخط	M72	
5				1	4.56	8609.97	هيئة الطرق	طريق القاهرة الاندية	M929	
6				2	10.74	11805.67				
7				7	5.11	1262.48	لم يستدل على مالك	ارض صحراوية		
8				23	11.87	4112.33				
				7	3.95	30484.88				

محافظة السويس

حوش جبل عاتقة لمرحلة 8

ممن 268

الاجملي

١٢/٥

محافظة / مكنون تنمية الاقتصادية بالبحر الأحمر

بمقتضى

عبد الرحمن محمد

رئيس اللجنة

عبد الرحمن محمد

رئيس اللجنة للمشروعات

عبد الرحمن محمد

رئيس اللجنة



كامل عمليات التظهير لشروع الطريق الدائري حول مدينة السويس من الكيلو 7.27 حتى الكيلو 14.73

الهيئة المصرية العامة للمساحة  
مديرية المساحة بالجيزة  
مكتب المشروعات

رقم	البلدية	التاسية	اسم الطريق	رقم المنطقة	مساحة الطريق	مساحة الملاكين	مساحة الدولة	مساحة	المساحة المملوكة	المساحة المملوكة	الملكيات المتنازع	الوصف	الرقم
1	مدينة السويس	الاصحاح	جولس جيل عتاقة لمرآة 8	153 ضمن	385970.58	0	0	7.27	شركة الكهوية	شركة الكهوية	شركة الكهوية	بئج كهوية حطط على	M84
2						0	0	3.56	شركة مياه الشرب والصحف	شركة مياه الشرب والصحف	شركة مياه الشرب والصحف	صانه عن طريقه ارضيه	M85
3						0	0	2.38	شركة الكهوية	شركة الكهوية	شركة الكهوية	بئج كهوية حطط على	M86
4						0	0	0.52	وزارة الاتصالات	وزارة الاتصالات	وزارة الاتصالات	طريقه كبلات ارضيه	M87
5						0	0	3.68	شركة مياه الشرب والصحف	شركة مياه الشرب والصحف	شركة مياه الشرب والصحف	طريقه مياه ارضيه	M88
6						0	0	2.01	شركة مياه الشرب والصحف	شركة مياه الشرب والصحف	شركة مياه الشرب والصحف	طريقه	M89
7						0	0	0.84	وزارة الاتصالات	وزارة الاتصالات	وزارة الاتصالات	ارض لقطه	M89
8						0	0	0.57	وزارة الاتصالات	وزارة الاتصالات	وزارة الاتصالات	طريقه كبلات ارضيه	M90
9						0	0	3.82	شركة مياه الشرب والصحف	شركة مياه الشرب والصحف	شركة مياه الشرب والصحف	طريقه مياه ارضيه	M91
10						0	0	3.16	وزارة الاتصالات	وزارة الاتصالات	وزارة الاتصالات	ارض لقطه	M92
11						0	0	0.48	وزارة الاتصالات	وزارة الاتصالات	وزارة الاتصالات	طريقه ارضيه حورثانية بها كبلات وخطه حورثان مسطح	M93
12						0	0	5.10	هيئة الطرق	هيئة الطرق	هيئة الطرق	طريقه القاهره القديمه	M529
13						0	0	2.06	شركة الكهوية	شركة الكهوية	شركة الكهوية	بئج كهوية حطط على	M561
14						0	0	0.44	شركة الكهوية	شركة الكهوية	شركة الكهوية	بئج كهوية حطط على	M562
15						0	0	2.02	شركة الكهوية	شركة الكهوية	شركة الكهوية	بئج كهوية حطط على	M563
16						0	0	14.52	شركة الكهوية	شركة الكهوية	شركة الكهوية	ارض صحرايه	M563
17						0	0	15.14	شركة الكهوية	شركة الكهوية	شركة الكهوية	ارض صحرايه	M563
18						0	0	11.63	شركة الكهوية	شركة الكهوية	شركة الكهوية	ارض صحرايه	M563
19						0	0	11.63	شركة الكهوية	شركة الكهوية	شركة الكهوية	ارض صحرايه	M563



مهندس / مدير مديرية المساحة الاحصائية  
مدير  
مكتب المساحة  
السويس

مهندس مكتب المساحة  
السويس

مهندس مكتب المساحة  
السويس

كثافة الملاحة الملاحون المشروع تطهير طريق السويب العين السطحة من الكيلو 17.24 حتى الكيلو 80.80

رقم	التسمية	اسم الجاني	رقم الترخيص	المساحة بكتلين	مساحة الجاني الملاح	الارتفاع المتأخر	الوصف	الكود	ملاحظات
1	حاجز يدمج مدينة السويب			0	66.68	لم يستغل على	حواجز من حصى سهل الانجراف عريضة سهل والحواسيل حصى	M86 A	
2	حاجز يدمج مدينة السويب			11	2057.28	لم يستغل على	حواجز من حصى سهل الانجراف عريضة سهل والحواسيل حصى	M17 B	
3	حاجز يدمج مدينة السويب			8	1547.50	لم يستغل على	حواجز من حصى سهل الانجراف عريضة سهل والحواسيل حصى	M88 C	
4	حاجز يدمج مدينة السويب			0	28.93	0	قربة لخدمة ابناء السويب	M12	
5	حاجز يدمج مدينة السويب			0	1.63	0	مدرج كهوليه	M13	
6	حاجز يدمج مدينة السويب			0	0.48	0	برج كهوليه ضبط حوصلة	M14	
7	حاجز يدمج مدينة السويب			0	0.53	0	برج كهوليه ضبط حوصلة	M15	
8	حاجز يدمج مدينة السويب			0	0.28	0	برج كهوليه ضبط حوصلة	M16	
9	حاجز يدمج مدينة السويب			0	0.35	0	برج كهوليه ضبط حوصلة	M17	



مديرية المساحة بالهولة  
مكتب المساحات

مديرية المساحة بالهولة  
مكتب المساحات

مديرية المساحة بالهولة  
مكتب المساحات

مكتبة المخطوطات  
مدرسة السليمانية بالبحر  
بغداد - العراق

M18	بيت كوربايه جديده مدرسة	مدرسة الكوربايه	0.38	0	0	0.05			عراق مدينة السليمانية	10
M19	بيت كوربايه جديده مدرسة	مدرسة الكوربايه	0.31	0	0	0.04			عراق مدينة السليمانية	11
M25	مبان من عروة ميان ارضية	مدرسة ميان العروب والشريف	7.33	0	0	1.00			عراق مدينة السليمانية	12
M26	بيت كوربايه جديده مدرسة	مدرسة الكوربايه	0.49	0	0	0.07			عراق مدينة السليمانية	13
M29	مدرسة كوربايه	مدرسة الكوربايه	2.13	0	0	0.29			عراق مدينة السليمانية	14
M30	عروة ميان ارضية	مدرسة المصالحات	4.37	0	0	0.60			عراق مدينة السليمانية	15
M31	عروة ميان ارضية	مدرسة المصالحات	7.55	0	0	1.03			عراق مدينة السليمانية	16
M34	بيت كوربايه جديده مدرسة	مدرسة الكوربايه	0.37	0	0	0.04			عراق مدينة السليمانية	17
M36	مبان تاريخ لمدرسة جديده	مدرسة جديده	168.17	0	0	23.09			عراق مدينة السليمانية	18
M40	مبان	مدرسة جديده	232.70	0	1	7.91			عراق مدينة السليمانية	19



الوزارة  
بغداد / العراق

مكتبة المخطوطات  
بغداد / العراق

مكتبة المخطوطات  
بغداد / العراق

مكتبة المخطوطات  
بغداد / العراق

١٨١١  
٦

M43	بنك كويتية صعيد موسسة	شركة الكويتية	0.29	0	0	0.04			طرح ردم مبدئية الاستحقاق	20
M44	بنوك كويتية ارضية	بنوك كويتية	1.65	0	0	0.23			طرح ردم مبدئية الاستحقاق	21
M45	بنوك كويتية ارضية	بنوك كويتية	3.77	0	0	0.52			طرح ردم مبدئية الاستحقاق	22
M46	بنوك مياه ارضية	شركة مياه الكويت والصريف	8.66	0	0	1.19			طرح ردم مبدئية الاستحقاق	23
M47	بنوك كويتية ارضية	بنوك كويتية	3.58	0	0	0.48			طرح ردم مبدئية الاستحقاق	24
M49	بنوك ارضية لاحتلال الصريف	شركة مياه الكويت والصريف	31.51	0	0	4.32			طرح ردم مبدئية الاستحقاق	25
M50	مصرف كويتي	بنوك كويتية	5.52	0	0	0.76			طرح ردم مبدئية الاستحقاق	26
M51	بنوك كويتية صعيد موسسة	بنوك كويتية	0.55	0	0	0.08			طرح ردم مبدئية الاستحقاق	27
M52	بنوك كويتية صعيد موسسة	بنوك كويتية	0.38	0	0	0.05			طرح ردم مبدئية الاستحقاق	28
M53	بنوك كويتية صعيد موسسة	بنوك كويتية	0.36	0	0	0.05			طرح ردم مبدئية الاستحقاق	29



مدير مكتب التسجيل  
د. فهد العيسى

مدير مكتب التسجيل  
د. فهد العيسى

مدير مكتب التسجيل  
د. فهد العيسى

مكتبة المطبوعات  
مديرية التجارة والصناعة والبيئة  
عمان - عمان

M56	محول كهرباء	حركة الكهرباء	5.28	0	0	0.72			حراج زيام مدينة الموتلي	30
M55	وحدة تحكم زيمة للمحول الكهربائي	حركة الكهرباء	1.00	0	0	0.14			حراج زيام مدينة الموتلي	31
M56	حزمة كابلات الاتصالات اரசية	بنية الاتصالات	2.79	0	0	0.52			حراج زيام مدينة الموتلي	32
M57	حزمة تربة السكك الحديدية الصعيد	حركة السكك الحديد	9.33	0	0	1.28			حراج زيام مدينة الموتلي	33
			14.67	0	0	2.01			حراج زيام مدينة الموتلي	34
			5.30	0	0	0.73			حراج زيام مدينة الموتلي	35
M58	برق كهرباء ضبط موتسي	حركة الكهرباء	0.51	0	0	0.07			حراج زيام مدينة الموتلي	36
M59	برق كهرباء ضبط موتسي	حركة الكهرباء	0.78	0	0	0.10			حراج زيام مدينة الموتلي	37
M60	برق كهرباء ضبط موتسي	حركة الكهرباء	0.30	0	0	0.04			حراج زيام مدينة الموتلي	38
M61	حزمة كابلات اتصالات اரசية	بنية الاتصالات	3.67	0	0	0.50			حراج زيام مدينة الموتلي	39



مختبر  
مهندسة / ماريان ماريان العبدالله  
2005

صالح محمد بن محمد  
رئيس قسم

رئيس مكتب المطبوعات  
صالح بن الاحمد

عبدالله بن محمد  
مختبر

M602	عقود كابتلات الاتصالات إقليمية	عقود الاتصالات	2,07	0	0	0,28			عقود ريم مدنية	40
M603	عقود كابتلات جيبك عقود جيبك عقود جيبك	عقود الكابلات	0,31	0	0	0,04			عقود ريم مدنية	41
M604	عقود كابتلات جيبك عقود جيبك	عقود الكابلات	0,29	0	0	0,04			عقود ريم مدنية	42
M605	عقود كابتلات جيبك عقود جيبك	عقود الكابلات	0,52	0	0	0,07			عقود ريم مدنية	43
M606	عقود كابتلات جيبك عقود جيبك	عقود الكابلات	0,40	0	0	0,06			عقود ريم مدنية	44
M607	عقود كابتلات جيبك	عقود الكابلات	2,77	0	0	0,38			عقود ريم مدنية	45
M608	عقود كابتلات جيبك عقود كابتلات جيبك	عقود الكابلات	5,50	0	0	0,75			عقود ريم مدنية	46
		عقود الكابلات	5,42	0	0	0,74			عقود ريم مدنية	47
M609	عقود كابتلات جيبك	عقود الكابلات	3,68	0	0	0,50			عقود ريم مدنية	48
M700	عقود من 2 عقود	العقود العسكرية	93,58	0	0	12,83			عقود ريم مدنية	49



د. محمد بن عبد الرحمن  
 مدير التسجيل

د. محمد بن عبد الرحمن  
 مدير التسجيل

د. محمد بن عبد الرحمن  
 مدير التسجيل

١٢/٥/٢٠٢٢

مكتب القلم والريشة  
 مديرية القسامة والرياسة  
 مديرية القسامة والرياسة

M700	مباراة من 2 جولة	الشرطة العسكرية	38.43	0	0	5.27		جاري زياره مديره		50
M711	جولة خريساتية لجمعية القسامة	تم استبدال على ايدى	135.87	0	0	18.63		جاري زياره مديره		51
M722	ارض لفساء	مدرسة ايدى القسامة	401.30	0	2	7.05		جاري زياره مديره		52
	ارض لفساء	مدرسة ايدى القسامة	4.31	0	0	0.59		جاري زياره مديره		53
	ارض لفساء	مدرسة ايدى القسامة	239.72	0	1	7.50		جاري زياره مديره		54
	ارض لفساء	مدرسة ايدى القسامة	42233.94	10	1	6.94		جاري زياره مديره		55
M955	ارض كورناه ضبط متوسط	مدرسة ايدى القسامة	0.36	0	0	0.04		جاري زياره مديره		56
M956	ارض كورناه ضبط متوسط	مدرسة ايدى القسامة	0.29	0	0	0.04		جاري زياره مديره		57
M977	ارض كورناه ضبط متوسط	مدرسة ايدى القسامة	0.41	0	0	0.06		جاري زياره مديره		58
M958	مدرسة ايدى القسامة - رصف طرق القسامة	مدرسة ايدى القسامة	133.58	0	0	18.32		جاري زياره مديره		59

١٢/٥



مديره القسامة والرياسة

مديره القسامة والرياسة

مديره القسامة والرياسة



وزارة  
الطاقة  
والمياه  
المملكة العربية السعودية

محمد بن عبد العزيز  
وزير الطاقة والمياه

د. محمد بن عبد العزيز  
وزير الكهرباء

٢٠٢٢  
١٢/٥  
١٤٤٤  
الطاقة والمياه

م109	قوة محطات توليد إتلافية	قوة المحطات	3.96	0	0	0.54			قوة إنتاج محطة الشمس مديرة الشمس	60
M101	قوة محطات توليد إتلافية	قوة المحطات	1.25	0	0	0.17			قوة إنتاج محطة الشمس مديرة الشمس	61
M102	قوة محطات توليد	قوة المحطات	0.26	0	0	0.04			قوة إنتاج محطة الشمس مديرة الشمس	62
	قوة إنتاج محطة	قوة المحطات	49.52	0	0	6.76			قوة إنتاج محطة الشمس مديرة الشمس	63
M103	قوة إنتاج محطة	قوة المحطات	46.86	0	0	6.43			قوة إنتاج محطة الشمس مديرة الشمس	64
	قوة إنتاج محطة	قوة المحطات	141.16	0	0	19.36			قوة إنتاج محطة الشمس مديرة الشمس	65
M104	قوة إنتاج محطة	قوة المحطات	0.38	0	0	0.05			قوة إنتاج محطة الشمس مديرة الشمس	66
M105	قوة إنتاج محطة	قوة المحطات	3.33	0	0	0.46			قوة إنتاج محطة الشمس مديرة الشمس	67
M106	قوة إنتاج محطة	قوة المحطات	0.99	0	0	0.14			قوة إنتاج محطة الشمس مديرة الشمس	68
M107	قوة إنتاج محطة	قوة المحطات	438.53	0	2	12.13			قوة إنتاج محطة الشمس مديرة الشمس	69





مكتبة المخططات  
مكتبة المخططات والمقاييس

M1108	مستلزمات مصنع مياه إنتاج المياه الصالحة للشرب (المستلزمات - ضمن المصنفات بناء على القرار الجمهوري لسنة 2005	إنتاج كهرباء محطة موسسة	شركة الكهرباء	0.58	0	0	0.08			طابع زجاج معدنية السويدي	70
M1109	مستلزمات مصنع مياه إنتاج المياه الصالحة للشرب (المستلزمات - ضمن المصنفات بناء على القرار الجمهوري لسنة 2005	طرفه آلات الاتصالات إرشادية	شركة الاتصالات	2.50	0	0	0.34			طابع زجاج معدنية السويدي	71
M1110	مستلزمات مصنع مياه إنتاج المياه الصالحة للشرب (المستلزمات - ضمن المصنفات بناء على القرار الجمهوري لسنة 2005	إنتاج كهرباء محطة موسسة	شركة الكهرباء	0.64	0	0	0.09			طابع زجاج معدنية السويدي	72
M1111	مستلزمات مصنع مياه إنتاج المياه الصالحة للشرب (المستلزمات - ضمن المصنفات بناء على القرار الجمهوري لسنة 2005	إنتاج كهرباء محطة موسسة	شركة الكهرباء	0.72	0	0	0.10			طابع زجاج معدنية السويدي	73
M1112	مستلزمات مصنع مياه إنتاج المياه الصالحة للشرب (المستلزمات - ضمن المصنفات بناء على القرار الجمهوري لسنة 2005	إنتاج كهرباء محطة موسسة	شركة الكهرباء	0.79	0	0	0.11			طابع زجاج معدنية السويدي	74
M1113	مستلزمات مصنع مياه إنتاج المياه الصالحة للشرب (المستلزمات - ضمن المصنفات بناء على القرار الجمهوري لسنة 2005	إنتاج كهرباء محطة موسسة	شركة الكهرباء	0.83	0	0	0.11			طابع زجاج معدنية السويدي	75
M1114	مستلزمات مصنع مياه إنتاج المياه الصالحة للشرب (المستلزمات - ضمن المصنفات بناء على القرار الجمهوري لسنة 2005	طرفه آلات الاتصالات إرشادية	شركة الاتصالات	3.50	0	0	0.48			طابع زجاج معدنية السويدي	76
M1115	مستلزمات مصنع مياه إنتاج المياه الصالحة للشرب (المستلزمات - ضمن المصنفات بناء على القرار الجمهوري لسنة 2005	طرفه آلات الاتصالات إرشادية	شركة الاتصالات	3.75	0	0	0.51			طابع زجاج معدنية السويدي	77
M1117	مستلزمات مصنع مياه إنتاج المياه الصالحة للشرب (المستلزمات - ضمن المصنفات بناء على القرار الجمهوري لسنة 2005	إنتاج كهرباء محطة موسسة	شركة الكهرباء	0.21	0	0	0.03			طابع زجاج معدنية السويدي	78

١٤/٥  
٢٠٢٢



مكتبة المخططات والمقاييس  
مكتبة المخططات

مكتبة المخططات والمقاييس  
مكتبة المخططات

مكتبة المخططات والمقاييس  
مكتبة المخططات

مكتبة المخططات والمقاييس  
مكتبة المخططات

مجلس إدارة الهيئة العامة للغذاء والدواء  
مكتب المذكرات

M118	خدمة فحوصات تسلسلات أرثمية	شركة الاتصالات	3.77	0	0	0.52			خدمة إنيم مدينة السويدي	79
M119	خدمة فحوصات تسلسلات أرثمية	شركة الاتصالات	3.00	0	0	0.41			خدمة إنيم مدينة السويدي	80
M120	خدمة فحوصات تسلسلات أرثمية	شركة الاتصالات	3.63	0	0	0.50			خدمة إنيم مدينة السويدي	81
M121	خدمة فحوصات تسلسلات أرثمية	شركة الاتصالات	0.41	0	0	0.06			خدمة إنيم مدينة السويدي	82
M122	خدمة فحوصات تسلسلات أرثمية	شركة الاتصالات	0.59	0	0	0.08			خدمة إنيم مدينة السويدي	83
M123	خدمة فحوصات تسلسلات أرثمية	شركة الاتصالات	0.34	0	0	0.05			خدمة إنيم مدينة السويدي	84
M124	خدمة فحوصات تسلسلات أرثمية	شركة الاتصالات	91.19	0	0	12.50			خدمة إنيم مدينة السويدي	85
	خدمة فحوصات تسلسلات أرثمية	شركة الاتصالات	276.62	0	1	33.93			خدمة إنيم مدينة السويدي	86
	خدمة فحوصات تسلسلات أرثمية	شركة الاتصالات	385.35	0	1	21.98			خدمة إنيم مدينة السويدي	87
	خدمة فحوصات تسلسلات أرثمية	شركة الاتصالات	291.90	0	1	16.02			خدمة إنيم مدينة السويدي	88



مجلس إدارة الهيئة العامة للغذاء والدواء

مكتب المذكرات

مجلس إدارة الهيئة العامة للغذاء والدواء

مكتب المذكرات

١٢/٥/٢٠٢٢

M124	بالق ابيض كالمادة ٥٥٥	مجموعة سوري	4956,85	1	4	7,66			مادة ٥٥٥ مجموعة سوري	89
M125	ممن كراية	محافظة السويدي	15,90	0	0	2,18			مادة ٥٥٥ مجموعة سوري	90
M126	ممن كراية	وطني للقرية	21,14	0	0	2,90			مادة ٥٥٥ مجموعة سوري	91
M128	ممن كراية	لم يستعمل على	0,02	0	0	0,00			مادة ٥٥٥ مجموعة سوري	92
	ممن كراية	لم يستعمل على	0,08	0	0	0,01			مادة ٥٥٥ مجموعة سوري	93
	ممن كراية	لم يستعمل على	12,23	0	0	1,68			مادة ٥٥٥ مجموعة سوري	94
M129	ممن كراية	مجموعة سوري	0,23	0	0	0,03			مادة ٥٥٥ مجموعة سوري	95
M130	ممن كراية	مجموعة سوري	0,20	0	0	0,03			مادة ٥٥٥ مجموعة سوري	96
M131	ممن كراية	مجموعة سوري	0,33	0	0	0,05			مادة ٥٥٥ مجموعة سوري	97
M132	ممن كراية	مجموعة سوري	0,22	0	0	0,03			مادة ٥٥٥ مجموعة سوري	98



مجلس الوزراء  
الكويت

١٢/٥/٢٠٢٢

مجلس الوزراء  
الكويت

مجلس الوزراء  
الكويت

١٢/٥/٢٠٢٢

مجلس التعاون الخليجي  
مجلس التعاون الخليجي  
مجلس التعاون الخليجي

M1133	بنج كورنيه جملد موتوسط	مركبة الكورنيه	0.25	0	0	0.03			عاجز ريدم مديله الاسفنجي	99
M1134	بنج كورنيه جملد موتوسط	مركبة الكورنيه	0.23	0	0	0.03			عاجز ريدم مديله الاسفنجي	100
M1135	بنج كورنيه جملد موتوسط	مركبة الكورنيه	0.21	0	0	0.03			عاجز ريدم مديله الاسفنجي	101
M1136	بنج كورنيه جملد موتوسط	مركبة الكورنيه	0.22	0	0	0.03			عاجز ريدم مديله الاسفنجي	102
M1137	بنج كورنيه جملد موتوسط	مركبة الكورنيه	0.17	0	0	0.02			عاجز ريدم مديله الاسفنجي	103
M1138	بنج كورنيه جملد موتوسط	مركبة الكورنيه	0.24	0	0	0.03			عاجز ريدم مديله الاسفنجي	104
M1139	بنج كورنيه جملد موتوسط	مركبة الكورنيه	0.25	0	0	0.03			عاجز ريدم مديله الاسفنجي	105
M1141	بنج كورنيه جملد موتوسط	مركبة الكورنيه	0.34	0	0	0.05			عاجز ريدم مديله الاسفنجي	106
M1142	مركبة سياره ريدميه	مركبة سياره الحديديه وكاسيول	6.07	0	0	0.83			عاجز ريدم مديله الاسفنجي	107
M1143			2.42	0	0	0.33			عاجز ريدم مديله الاسفنجي	108

١٢/٥



مجلس التعليم العالي  
مجلس التعليم العالي  
مجلس التعليم العالي

مجلس التعليم العالي  
مجلس التعليم العالي  
مجلس التعليم العالي

مجلس التعليم العالي  
مجلس التعليم العالي  
مجلس التعليم العالي

مجلس التعليم العالي  
مجلس التعليم العالي  
مجلس التعليم العالي

١٢/٥



محمد بن عبد الله بن محمد  
رئيس المجلس الأعلى للتخطيط

د. محمد بن عبد الله بن محمد  
رئيس المجلس الأعلى للتخطيط

٢٠٢٢/٥/١٢  
الملك سلمان بن عبدالعزيز آل سعود

٢٠٠٥ مقابل ميزان قطع (201) للكل من الشبكة الضمنية على (السويدي - لبنان المصنوع) بدلاً من الأثر المصنوع لمدة 2005	مقابل ميزان قطع (201) للكل من الشبكة الضمنية على (السويدي - لبنان المصنوع) بدلاً من الأثر المصنوع لمدة 2005	M144	عربيه كليات الامتيازات اخرية	عربيه كليات الامتيازات اخرية	2.42	0	0	0.13			عربيه كليات امتيازات السويدي	109
		M145	مسألة ارسال واستق الم	مسألة ارسال واستق الم	114,70	6	8.24				عربيه كليات امتيازات السويدي	110
M146	عربيه كليات الامتيازات اخرية	عربيه كليات الامتيازات اخرية	4.41	0	0	0.60				عربيه كليات امتيازات السويدي	112	
M147	عربيه كليات الامتيازات اخرية	عربيه كليات الامتيازات اخرية	3.55	0	0	0.49				عربيه كليات امتيازات السويدي	113	
M148	عربيه كليات الامتيازات اخرية	عربيه كليات الامتيازات اخرية	7.54	0	0	1.03				عربيه كليات امتيازات السويدي	114	
M149	عربيه كليات الامتيازات اخرية	عربيه كليات الامتيازات اخرية	2.45	0	0	0.34				عربيه كليات امتيازات السويدي	115	
M150	عربيه كليات الامتيازات اخرية	عربيه كليات الامتيازات اخرية	32.85	0	0	7.38				عربيه كليات امتيازات السويدي	116	
M151	عربيه كليات الامتيازات اخرية	عربيه كليات الامتيازات اخرية	3.94	0	0	0.54				عربيه كليات امتيازات السويدي	117	

مجلس التخطيط  
مجلس التخطيط  
مجلس التخطيط

M152	عقود كالات تصالوات رسمية	عقود التصالوات	3,772	0	0	0,51			عقود رهن مدينة السواحل	118
M153	عقود كالات تصالوات رسمية	عقود التصالوات	3,68	0	0	0,50			عقود رهن مدينة السواحل	119
M154	عقود كالات تصالوات مصلحة السواحل	عقود التصالوات مصلحة السواحل	66,15	0	0	9,07			عقود رهن مدينة السواحل	120
M155	عقود مياه زراعية	عقود مياه زراعية والتصريف	8,19	0	0	1,12			عقود رهن مدينة السواحل	121
M156	عقود توريد لمحطة تصالوات الطريف	عقود توريد الطريف	41,91	0	0	5,75			عقود رهن مدينة السواحل	122
M157	عقود توريد لمحطة تصالوات الطريف	عقود توريد الطريف	17,84	0	0	2,45			عقود رهن مدينة السواحل	123
M158	عقود توريد لمحطة تصالوات الطريف	عقود تصالوات الطريف	41,84	0	0	5,74			عقود رهن مدينة السواحل	124
M159	عقود توريد لمحطة تصالوات الطريف	عقود تصالوات الطريف	68,80	0	0	9,43			عقود رهن مدينة السواحل	125
M160	سوق موزون	لم يستعمل على الطريف	208,03	0	0	14,54			عقود رهن مدينة السواحل	126
M161	سوق تابع للتصالوات	الطريف المستصلحة	118,52	0	0	15,98			عقود رهن مدينة السواحل	127



مديرية  
الداخلية / وزارة الداخلية  
مراكش

مديرية  
الداخلية / وزارة الداخلية  
مراكش

مديرية  
الداخلية / وزارة الداخلية  
مراكش

مديرية  
الداخلية / وزارة الداخلية  
مراكش

مديرية  
الداخلية / وزارة الداخلية  
مراكش

M152	سول اسفول	غذاء البصحة	1402.32	0	0	19.53			غذاء ربات مادة الاسفول	128
M153	سول كوراء	مخبرية الكوراء	8.27	0	0	1.13			غذاء ربات مادة سول	129
M154	بن كوراء حطط متوسطة	مخبرية الكوراء	0.60	0	0	0.08			غذاء ربات مادة سول	130
M155	بن كوراء حطط متوسطة	مخبرية الكوراء	0.36	0	0	0.05			غذاء ربات مادة سول	131
M156	مخبرية الفسفول الرجية	غذاء الفسفول	3.65	0	0	0.50			غذاء ربات مادة سول	132
M157	بن كوراء حطط متوسطة	مخبرية الكوراء	0.42	0	0	0.06			غذاء ربات مادة سول	133
M158	بن كوراء حطط متوسطة	مخبرية الكوراء	0.36	0	0	0.05			غذاء ربات مادة سول	134
M170	بن كوراء حطط متوسطة	مخبرية الكوراء	0.36	0	0	0.05			غذاء ربات مادة سول	135
M172	بن كوراء حطط متوسطة	مخبرية الكوراء	0.36	0	0	0.05			غذاء ربات مادة سول	136
M174	بن كوراء حطط متوسطة	مخبرية الكوراء	0.37	0	0	0.05			غذاء ربات مادة سول	137



مديرية الدراسات والبحوث  
 مدير المديرية العامة للأدوية

مديرية الدراسات والبحوث  
 مدير المديرية العامة للأدوية

مديرية الدراسات والبحوث  
 مدير المديرية العامة للأدوية

الهيئة العامة للغذاء والدواء  
مديرية المنطقة الشرقية  
مكتب التفتيش

M175	ساحة تربية السمك	وزارة الزراعة	36.22	0	0	4.97			علاج زمام مديرة المنطقة الشرقية	138
M178	بحر كورنيش جندل حال	مركز كورنيش	58.29	0	0	7.99			علاج زمام مديرة المنطقة الشرقية	139
M180	بحر كورنيش جندل موسسة	مركز كورنيش	0.36	0	0	0.05			علاج زمام مديرة المنطقة الشرقية	140
M181	بحر كورنيش جندل موسسة	مركز كورنيش	0.43	0	0	0.06			علاج زمام مديرة المنطقة الشرقية	141
M188	بحر كورنيش جندل موسسة	مركز كورنيش	0.36	0	0	0.05			علاج زمام مديرة المنطقة الشرقية	142
M190	بحر كورنيش جندل موسسة	مركز كورنيش	0.36	0	0	0.05			علاج زمام مديرة المنطقة الشرقية	143
M191	بحر كورنيش جندل موسسة	مركز كورنيش	0.36	0	0	0.05			علاج زمام مديرة المنطقة الشرقية	144
M192	بحر كورنيش جندل حال	مركز كورنيش	60.37	0	0	8.28			علاج زمام مديرة المنطقة الشرقية	145
M193	بحر كورنيش جندل حال	مركز كورنيش	32.17	0	0	4.41			علاج زمام مديرة المنطقة الشرقية	146
M194	بحر كورنيش جندل موسسة	مركز كورنيش	0.36	0	0	0.05			علاج زمام مديرة المنطقة الشرقية	147



مديرية المنطقة الشرقية  
مكتب التفتيش

محمد بن محمد  
رئيس التفتيش

لبنى بن محمد  
مدير التفتيش

4/1/2022  
لبنى بن محمد





محمد بن عبد العزيز  
رئيس مجلس التعليم العالي

محمد بن عبد العزيز  
رئيس مجلس التعليم العالي

محمد بن عبد العزيز  
رئيس مجلس التعليم العالي

M1195	بنج كغوية ضبط متوسطة	حركة الكهوية	0.36	0	0	0.05		طرح ردم مدرسة الاسعوي	148
M1196	بنج كغوية ضبط متوسطة	حركة الكهوية	0.36	0	0	0.05		طرح ردم مدرسة الاسعوي	149
M1197	بنج كغوية ضبط متوسطة	حركة الكهوية	0.36	0	0	0.05		طرح ردم مدرسة الاسعوي	150
M1198	بنج كغوية ضبط متوسطة	حركة الكهوية	0.36	0	0	0.05		طرح ردم مدرسة الاسعوي	151
M2001	بنج كغوية ضبط متوسطة	حركة الكهوية	0.36	0	0	0.05		طرح ردم مدرسة الاسعوي	152
M2003	بنج كغوية ضبط متوسطة	حركة الكهوية	0.36	0	0	0.05		طرح ردم مدرسة الاسعوي	153
M2004	بنج كغوية ضبط متوسطة	حركة الكهوية	0.36	0	0	0.05		طرح ردم مدرسة الاسعوي	154
M2005	بنج كغوية ضبط عال	حركة الكهوية	22.69	0	0	3.11		طرح ردم مدرسة الاسعوي	155
M2006	بنج كغوية ضبط عال	حركة الكهوية	62.43	0	0	8.56		طرح ردم مدرسة الاسعوي	156
M2007	بنج كغوية ضبط متوسطة	حركة الكهوية	0.36	0	0	0.05		طرح ردم مدرسة الاسعوي	157

M208	بنج كهنهء حطط حطط	حكة الكهنهء	0.36	0	0	0.05		حطط وبنم مدنهء	158
M209	بنج كهنهء حطط حطط	حكة الكهنهء	0.36	0	0	0.05		حطط وبنم مدنهء	159
M210	بنج كهنهء حطط حطط	حكة الكهنهء	0.34	0	0	0.05		حطط وبنم مدنهء	160
M212	بنج كهنهء حطط حطط	حكة الكهنهء	0.36	0	0	0.05		حطط وبنم مدنهء	161
M213	بنج كهنهء حطط حطط	حكة الكهنهء	0.36	0	0	0.05		حطط وبنم مدنهء	162
M214	بنج كهنهء حطط حطط	حكة الكهنهء	0.36	0	0	0.05		حطط وبنم مدنهء	163
M215	بنج كهنهء حطط حطط	حكة الكهنهء	0.36	0	0	0.05		حطط وبنم مدنهء	164
M216	بنج كهنهء حطط حطط	حكة الكهنهء	0.34	0	0	0.05		حطط وبنم مدنهء	165
M217	بنج كهنهء حطط حطط	حكة الكهنهء	0.36	0	0	0.05		حطط وبنم مدنهء	166
M218	بنج كهنهء حطط حطط	حكة الكهنهء	0.36	0	0	0.05		حطط وبنم مدنهء	167



١٢/٥  
٢٠٢٢  
رئيس اللجنة

رئيس مكتب التقييم  
محمد بن علي

رئيس اللجنة  
١٢/٥/٢٠٢٢

مديرية المساحة والعمارة  
مكتب المخططات

M219	بنج كوتياء حائط متوسطة	حديقة الكوتياء	0.36	0	0	0.05		حديقة بنج متوسطة	168
M220	بنج كوتياء حائط على متوسطة	حديقة الكوتياء	8.12	0	0	1.11		حديقة بنج متوسطة	169
M221	بنج كوتياء حائط على متوسطة	حديقة الكوتياء	62.75	0	0	8.74		حديقة بنج متوسطة	170
M222	بنج كوتياء حائط متوسطة	حديقة الكوتياء	0.35	0	0	0.05		حديقة بنج متوسطة	171
M223	بنج كوتياء حائط متوسطة	حديقة الكوتياء	0.36	0	0	0.05		حديقة بنج متوسطة	172
M224	بنج كوتياء حائط متوسطة	حديقة الكوتياء	0.36	0	0	0.05		حديقة بنج متوسطة	173
M226	حديقة بنج المتصدر	حديقة بنج	30.69	0	0	4.20		حديقة بنج متوسطة	174
	حديقة بنج المتصدر	حديقة بنج	1.93	0	0	0.54		حديقة بنج متوسطة	175
	ارض حطبة	لم يستغل على الآن	11.29	0	0	1.55		حديقة بنج متوسطة	176
	حديقة بنج المتصدر	حديقة بنج	2.92	0	0	0.40		حديقة بنج متوسطة	177



محمد بن محمد بن محمد  
مدير مكتب المخططات

محمد بن محمد بن محمد  
مدير مكتب المخططات

محمد بن محمد بن محمد  
مدير مكتب المخططات



عبدالله بن عبدالعزيز  
رئيس مجلس الوزراء  
وكيل الملك

عبدالله بن عبدالعزيز  
رئيس مجلس الوزراء  
وكيل الملك

عبدالله بن عبدالعزيز  
رئيس مجلس الوزراء  
وكيل الملك

M0226	جريدة بها التصامير	قرية سارك بيضاء	92.01	0	0	12.52		علاج زمام مدينة السيول	178	
	جريدة بها التصامير	قرية سارك بيضاء	29.82	0	0	4.09		علاج زمام مدينة السيول	179	
	جريدة بها التصامير	قرية سارك بيضاء	42.87	0	0	5.81		علاج زمام مدينة السيول	180	
	جريدة خريسان و التصامير ريفة	قرية حيت بيضاء	295.59	0	1	36.23		علاج زمام مدينة السيول	181	
	جريدة خريسان و التصامير ريفة	قرية حيت بيضاء	17.89	0	0	2.45		علاج زمام مدينة السيول	182	
	جريدة خريسان و التصامير ريفة	قرية حيت بيضاء	71.55	0	0	9.81		علاج زمام مدينة السيول	183	
	جريدة خريسان و التصامير ريفة	قرية حيت بيضاء	94.06	0	0	12.90		علاج زمام مدينة السيول	184	
	جريدة خريسان و التصامير ريفة	قرية حيت بيضاء	29.10	0	0	3.99		علاج زمام مدينة السيول	185	
	جريدة خريسان و التصامير ريفة	قرية حيت بيضاء	431.23	0	2	11.13		علاج زمام مدينة السيول	186	
	جريدة بها التصامير	قرية الكونية	194.96	0	1	2.73		علاج زمام مدينة السيول	187	
	M0227									

الجمهورية الجزائرية الديمقراطية الشعبية  
 وزارة المالية والائتمانيات  
 مكتب الميزانية والخطط

M228	جريدة ١٤ المحضر	جريدة كثرها بنسب	271.17	0	1	13.18			جارج زيام مديرية الائتمانيات	188
M229	جريدة كثرها بنسب متوسطة		0.36	0	0	0.05			جارج زيام مديرية الائتمانيات	189
M231	جريدة كثرها بنسب متوسطة	جريدة كثرها بنسب	0.36	0	0	0.05			جارج زيام مديرية الائتمانيات	190
M233	المحضر بتصنيف الج الائتمانيات	جريدة كثرها بنسب	51.61	0	0	7.08			جارج زيام مديرية الائتمانيات	191
M234	جريدة كثرها بنسب متوسطة	جريدة كثرها بنسب	194.22	0	1	2.63			جارج زيام مديرية الائتمانيات	192
M235	جريدة كثرها بنسب متوسطة	جريدة كثرها بنسب	0.44	0	0	0.06			جارج زيام مديرية الائتمانيات	193
M236	جريدة كثرها بنسب متوسطة	جريدة كثرها بنسب	0.42	0	0	0.06			جارج زيام مديرية الائتمانيات	194
M237	جريدة كثرها بنسب متوسطة	جريدة كثرها بنسب	0.41	0	0	0.06			جارج زيام مديرية الائتمانيات	195
M238	جريدة كثرها بنسب متوسطة	جريدة كثرها بنسب	3.67	0	0	0.50			جارج زيام مديرية الائتمانيات	196
M238	جريدة كثرها بنسب متوسطة	جريدة كثرها بنسب	0.36	0	0	0.05			جارج زيام مديرية الائتمانيات	197



١٢/٥/٢٢

مكتب الميزانية والخطط

مكتب الميزانية والخطط

١٢/٥/٢٢

M239	بنك كوبريا ضبط موسم	شركة كوبريا	0.41	0	0	0.06			عراج ريد مدينة السجل	198
M240	بنك كوبريا ضبط موسم	شركة كوبريا	0.42	0	0	0.06			عراج ريد مدينة السجل	199
M241	بنك كوبريا ضبط موسم	شركة كوبريا	0.44	0	0	0.06			عراج ريد مدينة السجل	200
M242	خربة كوبريا سطحية	شركة كوبريا	22.89	0	0	3.14			عراج ريد مدينة السجل	201
	مسجد	شركة كوبريا	4.61	0	0	0.63			عراج ريد مدينة السجل	202
	ضارح من سول	شركة كوبريا	204.73	0	1	4.07			عراج ريد مدينة السجل	203
	الجزء الخاص ببنك الكوبريا وبنك ريد	شركة كوبريا	106.08	0	0	14.55			عراج ريد مدينة السجل	204
M243	جنينة لها الصغار	شركة كوبريا	91.82	0	0	12.59			عراج ريد مدينة السجل	205
	الجزء من ريد	شركة كوبريا	233.46	0	1	8.01			عراج ريد مدينة السجل	206
	الجزء من ريد	شركة كوبريا	282.70	0	1	14.76			عراج ريد مدينة السجل	207



مديرية المساحة بالعماد  
مكتب المسوحات

مديرية المساحة بالعماد  
مكتب المسوحات

مديرية المساحة بالعماد  
مكتب المسوحات



مديرية المساحة والبحرية  
مكتب المسوحات

										جانح زيتم مدينة السنويين	218
	M244	البحار زينة	البحار زينة	البحار زينة	697.02	0	3	20.01		جانح زيتم مدينة السنويين	219
		البحار زينة	البحار زينة	البحار زينة	2175.92	0	12	10.35		جانح زيتم مدينة السنويين	220
	M245	بحر كثره حبله بحريه	بحر كثره حبله بحريه	بحر كثره حبله بحريه	0.88	0	0	0.12		جانح زيتم مدينة السنويين	221
	M246	بحر كثره حبله بحريه	بحر كثره حبله بحريه	بحر كثره حبله بحريه	1.06	0	0	0.15		جانح زيتم مدينة السنويين	222
	M247	بحر كثره حبله بحريه	بحر كثره حبله بحريه	بحر كثره حبله بحريه	2.90	0	0	0.40		جانح زيتم مدينة السنويين	223
	M248	بحر كثره حبله بحريه	بحر كثره حبله بحريه	بحر كثره حبله بحريه	2.90	0	0	0.32		جانح زيتم مدينة السنويين	224
	M249	بحر كثره حبله بحريه	بحر كثره حبله بحريه	بحر كثره حبله بحريه	2.94	0	0	0.40		جانح زيتم مدينة السنويين	225
		بحر كثره حبله بحريه	بحر كثره حبله بحريه	بحر كثره حبله بحريه	6.68	0	0	0.92		جانح زيتم مدينة السنويين	226
	M250	بحر كثره حبله بحريه	بحر كثره حبله بحريه	بحر كثره حبله بحريه	47.18	0	0	6.47		جانح زيتم مدينة السنويين	227



عبدالمجيد  
مدير مكتب المسوحات

عبدالمجيد  
مدير مكتب المسوحات

عبدالمجيد  
مدير مكتب المسوحات

١٢/٥/٢٠٢٢



موقع: جمهورية مصر العربية  
 مديرية: المساعدة بالخط  
 مكتب: المحفوظات

١٢/٥



مكتب  
 الخزانة العامة / Treasury

محمد كرم  
 مدير المكتب

مكتب المحفوظات  
 رقم ١٥٨٨

١٢/٥  
 رقم ١٥٨٨

M250	بلغ ايراد التمويل اقسامه اربعم سنه بجزء 2 جوده وريخ محمول	لم يستدل على اذلة	30,00	0	0	4.13			مخرج ربح مدينة المصروفات	228
M251	جوده زبده الميزه الجديه جوده مساعده	لم يستدل على اذلة	452,26	0	2	14,01			مخرج ربح مدينة المصروفات	229
M252	جوده مياه لرياحه	مخرج مياه لرياحه	5,86	0	0	0,80			مخرج ربح مدينة المصروفات	231
M253	جوده اقسامه المصروفات لرياحه	مبلغ المصروفات	1,91	0	0	0,26			مخرج ربح مدينة المصروفات	232
M254	جوده اقسامه المصروفات لرياحه	مبلغ المصروفات	1,91	0	0	0,26			مخرج ربح مدينة المصروفات	233
M255	جوده اقسامه المصروفات لرياحه	مبلغ المصروفات	1,91	0	0	0,26			مخرج ربح مدينة المصروفات	234
	جوده	لم يستدل على اذلة	1190,17	0	6	19,22			مخرج ربح مدينة المصروفات	235
	جوده حوسابه	لم يستدل على اذلة	318,28	0	1	39,64			مخرج ربح مدينة المصروفات	236
M256	طريق	لم يستدل على اذلة	284,42	0	1	15,05			مخرج ربح مدينة المصروفات	237

M236	طريق	لم يستغل على م.م.	233.69	0	1	8.04			طابع ريام مديرة السكنية	238
M237	جريدة كازيات الصالات لوجية	م.م. الصالات	4.89	0	0	0.67			طابع ريام مديرة السكنية	239
M238	جريدة كازيات الصالات لوجية	م.م. الصالات	3.44	0	0	0.47			طابع ريام مديرة السكنية	240
M239	جريدة كازيات الصالات لوجية	م.م. الصالات	2.00	0	0	0.27			طابع ريام مديرة السكنية	241
M260	جارية	لم يستغل على م.م.	1272.77	0	7	6.52			طابع ريام مديرة السكنية	242
	جارية حوسباتية		396.45	0	1	22.13			طابع ريام مديرة السكنية	243
	طريق	لم يستغل على م.م.	332.37	0	1	21.57			طابع ريام مديرة السكنية	244
M260	طريق	لم يستغل على م.م.	428.26	0	2	10.72			طابع ريام مديرة السكنية	245
M261	لوجية كازيات	لم يستغل على م.م.	24.10	0	0	3.30			طابع ريام مديرة السكنية	246
M262	منطقة سكنية	طرق الصالحة	63.69	0	0	8.79			طابع ريام مديرة السكنية	247



مديرة المنطقة السكنية  
م.م. م.م.

م.م. م.م. م.م.  
م.م. م.م. م.م.

م.م. م.م. م.م.  
م.م. م.م. م.م.

م.م. م.م. م.م.  
م.م. م.م. م.م.



١٢/٥

M263	طبعة كليات الفنون الرسمية	طبعة الفنون	1,98	0	0	0,27		طابع رقم مدنية السجل	248
M264	طبعة كليات الفنون الرسمية	طبعة الفنون	2,12	0	0	0,29		طابع رقم مدنية السجل	249
M265	طبعة رسمية بكليات الفنون	طبعة الفنون	2,17	0	0	0,30		طابع رقم مدنية السجل	250
M266	طبعة كليات الفنون الرسمية	طبعة الفنون	2,06	0	0	0,28		طابع رقم مدنية السجل	251
M267	مركز الفنون بالدار الحرة والفنون	طبعة الفنون	315,46	0	1	19,25		طابع رقم مدنية السجل	252
M268	طبعة كليات الفنون الرسمية	طبعة الفنون	2,56	0	0	0,35		طابع رقم مدنية السجل	253
M269	طبعة كليات الفنون الرسمية	طبعة الفنون	1,81	0	0	0,25		طابع رقم مدنية السجل	254
M270	طبعة كليات الفنون الرسمية	طبعة الفنون	1,93	0	0	0,26		طابع رقم مدنية السجل	255
M271	طبعة عسكرية	طابعات عسكرية	484,60	0	2	19,82		طابع رقم مدنية السجل	256
	طابعات عسكرية	طابعات عسكرية	138,76	0	0	19,03		طابع رقم مدنية السجل	257

محمد بن عبد الله  
مدير الفنون

محمد بن عبد الله  
مدير الفنون

محمد بن عبد الله  
مدير الفنون

M272	عروة كليات الفنون إرشادية	مادة الاتصالات	2,52	0	0	0,35			علاء زيان مديرة التعليم	258
M273	الجزء الخاص بالواجب مناهج وكتابي	القرارات الفنية	92,73	0	0	12,71			علاء زيان مديرة التعليم	259
M274	عروة مائة	لم يستغل على مادة	26,89	0	0	3,69			علاء زيان مديرة التعليم	260
M275	عروة مائة	لم يستغل على مادة	31,74	0	0	4,36			علاء زيان مديرة التعليم	261
M276	عروة مائة	لم يستغل على مادة	34,45	0	0	4,72			علاء زيان مديرة التعليم	262
M277	عروة كليات الفنون إرشادية	مادة الاتصالات	2,02	0	0	0,28			علاء زيان مديرة التعليم	263
M278	عروة كليات الفنون إرشادية	مادة الاتصالات	2,69	0	0	0,37			علاء زيان مديرة التعليم	264
M279	عروة كليات الفنون إرشادية	مادة الاتصالات	2,69	0	0	0,37			علاء زيان مديرة التعليم	265
M280	عروة كليات الفنون إرشادية	مادة الاتصالات	2,34	0	0	0,29			علاء زيان مديرة التعليم	266
M281	عروة كليات الفنون إرشادية	مادة الاتصالات	2,05	0	0	0,28			علاء زيان مديرة التعليم	267



مدير  
مدير عام

مدير عام  
مدير عام

مدير عام  
مدير عام

مدير عام  
مدير عام

مجلس المستشارين  
مديرية المساحة بالعمالة  
مكتب المساحات

M282	مجموعة كتالات الصالات الريفية	م.99 الصالات	4.42	0	0	0.61			حاجز إيداع مديرية المساحات	268
M286	مجموعة كتالات مديونة	م.99 مديونة	0.36	0	0	0.05			حاجز إيداع مديرية المساحات	269
M287	مجموعة كتالات مديونة	م.99 مديونة	0.12	0	0	0.02			حاجز إيداع مديرية المساحات	270
M288	مجموعة كتالات مديونة	م.99 مديونة	62.83	0	0	8.61			حاجز إيداع مديرية المساحات	271
M290	مجموعة كتالات مديونة	م.99 مديونة	59.01	0	0	7.54			حاجز إيداع مديرية المساحات	272
M293	مجموعة كتالات مديونة	م.99 مديونة	57.94	0	0	7.94			حاجز إيداع مديرية المساحات	273
M294	مجموعة كتالات مديونة	م.99 مديونة	0.41	0	0	0.06			حاجز إيداع مديرية المساحات	274
M295	مجموعة كتالات مديونة	م.99 مديونة	7.40	0	0	1.01			حاجز إيداع مديرية المساحات	275
M296	مجموعة كتالات مديونة	م.99 مديونة	0.39	0	0	0.05			حاجز إيداع مديرية المساحات	276
M295	مجموعة كتالات مديونة	م.99 مديونة	60.50	0	0	8.30			حاجز إيداع مديرية المساحات	277



مديرية المساحة  
مكتب المساحات

محمد بن عبد الله  
مدير

محمد بن عبد الله  
مدير

محمد بن عبد الله  
مدير

2022-05-12

12/05/2022

مجلس التعاون الخليجي  
 مملكة البحرين  
 وزارة المالية  
 مكتب المحاسبة والمالية  
 مكتب المحاسبة العامة

M295	بنج كوفية ضبط موسم	مركز الكوفية	0.35	0	0	0.025		مركز بنج موسم	278
M296	بنج كوفية ضبط عالي	مركز الكوفية	25.10	0	0	3.44		مركز بنج موسم	279
	بنج كوفية ضبط موسم	مركز الكوفية	0.34	0	0	0.025		مركز بنج موسم	280
M297	بنج كوفية ضبط عالي	مركز الكوفية	51.09	0	0	7.01		مركز بنج موسم	281
	بنج كوفية ضبط موسم	مركز الكوفية	0.34	0	0	0.025		مركز بنج موسم	282
M298	مركز الكوفية موسم	مركز الكوفية	3.88	0	0	0.53		مركز بنج موسم	283
M299	مركز الكوفية موسم	مركز الكوفية	3.75	0	0	0.51		مركز بنج موسم	284
	بنج كوفية ضبط عالي	مركز الكوفية	27.97	0	0	3.83		مركز بنج موسم	285
M301	مركز الكوفية موسم	مركز الكوفية	3.74	0	0	0.51		مركز بنج موسم	286
M302	بنج كوفية ضبط عالي	مركز الكوفية	59.06	0	0	8.10		مركز بنج موسم	287



مجلس التعاون الخليجي  
 مملكة البحرين  
 وزارة المالية  
 مكتب المحاسبة والمالية  
 مكتب المحاسبة العامة

مجلس التعاون الخليجي  
 مملكة البحرين  
 وزارة المالية  
 مكتب المحاسبة والمالية  
 مكتب المحاسبة العامة

مجلس التعاون الخليجي  
 مملكة البحرين  
 وزارة المالية  
 مكتب المحاسبة والمالية  
 مكتب المحاسبة العامة

الجمهورية العربية السورية  
 مديرية القسامة بأمر  
 مكتب القسامة

M303	خربة كزلات التساتن ريحية	خربة التساتن	3.83	0	0	0.52		خارج ريدم مديرة القسامة	288
M304	خربة كزلات علي	خربة الكزلات	57.33	0	0	7.86		خارج ريدم مديرة القسامة	289
M305	خربة كزلات التساتن ريحية	خربة التساتن	3.76	0	0	0.52		خارج ريدم مديرة القسامة	290
M306	خربة كزلات التساتن ريحية	خربة التساتن	3.58	0	0	0.49		خارج ريدم مديرة القسامة	291
M307	خربة كزلات التساتن ريحية	خربة التساتن	1.52	0	0	0.21		خارج ريدم مديرة القسامة	292
M308	خربة كزلات	لم يستدل على الطلب	142.66	0	0	19.42		خارج ريدم مديرة القسامة	293
M309	خربة كزلات التساتن ريحية	خربة التساتن	3.76	0	0	0.52		خارج ريدم مديرة القسامة	294
M310	خربة كزلات التساتن ريحية	خربة التساتن	3.69	0	0	0.51		خارج ريدم مديرة القسامة	295
M311	خربة كزلات موسسة	خربة الكزلات	0.36	0	0	0.05		خارج ريدم مديرة القسامة	296
M312	خربة كزلات ريحية	خربة كزلات التساتن والصريف التساتن	4.59	0	0	0.63		خارج ريدم مديرة القسامة	297



مدير مديرية القسامة  
 راجح القسامة

رئيس مكتب القسامة  
 محمد صالح

مدير مديرية القسامة  
 راجح القسامة

الجمهورية العربية السورية  
 مديرية المصالح العامة  
 مكتب المصالح العامة

M313	طريق كازابلانكا - دمشق	طريق الاتصالات	0	0	0.50			طريق رقم 298 مدينة السويداء
M314	طريق كازابلانكا - دمشق	طريق الاتصالات	0	0	0.50			طريق رقم 299 مدينة السويداء
M315	طريق كازابلانكا - دمشق	طريق الاتصالات	0	0	11.57			طريق رقم 900 مدينة السويداء
M321	طريق مياه زبدية	طريق مياه المدينة والصرف الصحي	0	0	0.28			طريق رقم 301 مدينة السويداء
M327	طريق كازابلانكا - دمشق	طريق الاتصالات	0	0	10.03			طريق رقم 302 مدينة السويداء
M328	طريق كازابلانكا - دمشق	طريق الاتصالات	0	0	0.52			طريق رقم 303 مدينة السويداء
M329	طريق كازابلانكا - دمشق	طريق الاتصالات	0	0	0.51			طريق رقم 304 مدينة السويداء
M330	طريق كازابلانكا - دمشق	طريق الاتصالات	0	0	1.26			طريق رقم 305 مدينة السويداء
M331	طريق كازابلانكا - دمشق	طريق الاتصالات	0	0	0.52			طريق رقم 306 مدينة السويداء
M332	طريق كازابلانكا - دمشق	طريق الاتصالات	0	0	0.87			طريق رقم 307 مدينة السويداء



مدير مكتب المصالح العامة

مدير مكتب المصالح العامة

مدير مكتب المصالح العامة



١٢/٥  
٢٠٢٢

  
الوزارة  
مديرية الصحة العامة  
مديرية الصحة العامة

رقم	اسم المادة	كمية	عدد	تاريخ	رقم	اسم المادة	كمية	عدد	تاريخ	رقم
M333	عروة كرات اتصال ازيدية	600	0	0	0.17					308
M334	بوسه اتصالات	لم يتاح تاريخ	0	0	5.48					309
M335	عروة كرات اتصال ازيدية	600	0	0	0.51					310
M336	عروة كرات اتصال ازيدية	600	0	0	0.50					311
M337	عروة كرات اتصال ازيدية	600	0	0	0.52					312
M338	عروة كرات اتصال ازيدية	600	0	0	0.53					313
M339	عروة كرات اتصال ازيدية	600	0	0	0.21					314
M340	عروة كرات اتصال ازيدية	600	0	0	0.21					315
M341	عروة كرات اتصال ازيدية	600	0	0	0.48					316
M342	عروة كرات اتصال ازيدية	600	0	0	0.50					317

مديرية الصحة العامة  
مديرية الصحة العامة

مديرية الصحة العامة  
مديرية الصحة العامة

مديرية الصحة العامة  
مديرية الصحة العامة

M343	قروية كروية الاتصالات إرشادية	قروية الاتصالات	3.64	0	0	0.50			قروية إيدم محافظة المنستير	318
M344	قروية كروية الاتصالات إرشادية	قروية الاتصالات	3.75	0	0	0.51			قروية إيدم محافظة المنستير	319
M345	قروية كروية الاتصالات إرشادية	قروية الاتصالات	2.81	0	0	0.52			قروية إيدم محافظة المنستير	320
M346	قروية كروية الاتصالات إرشادية	قروية الاتصالات	3.67	0	0	0.50			قروية إيدم محافظة المنستير	321
M347	عمود إيدم سكة حديدية	قروية السكة الحديدية	1.33	0	0	0.18			قروية إيدم محافظة المنستير	322
M348	قروية الكروية	لم يستطع حتى الآن	4.07	0	0	0.56			قروية إيدم محافظة المنستير	323
M349	عمود إيدم سكة حديدية	قروية السكة الحديدية	1.16	0	0	0.16			قروية إيدم محافظة المنستير	324
M350	قروية كروية	قروية السكة الحديدية	24.50	0	0	3.86			قروية إيدم محافظة المنستير	325
M351	قروية كروية	قروية السكة الحديدية	5.38	0	0	0.74			قروية إيدم محافظة المنستير	326
M352	قروية كروية إرشادية	قروية الاتصالات	3.80	0	0	0.52			قروية إيدم محافظة المنستير	327



مدير  
السلطة الوطنية للمقاصة

مدير مكتب المقاصة  
المنستير

مدير مكتب المقاصة  
المنستير

مدير مكتب المقاصة  
المنستير

مديرية المقاصة بالمنستير  
مكتب المقاصة

الجمهورية العربية السورية  
مديرية المصالح العامة  
مكتب المصروفات

رقم الحساب	نوع الحساب	البيان	العدد	النسبة المئوية	ملاحظات	رقم الحساب	نوع الحساب	البيان
328	مالية	مالية	415	0	0	0.57	مالية	مالية
329	مالية	مالية	1.77	0	0	0.52	مالية	مالية
330	مالية	مالية	3.48	0	0	0.48	مالية	مالية
331	مالية	مالية	23.41	0	0	3.21	مالية	مالية
332	مالية	مالية	0.29	0	0	0.04	مالية	مالية
333	مالية	مالية	3.42	0	0	0.47	مالية	مالية
334	مالية	مالية	3.46	0	0	0.47	مالية	مالية
335	مالية	مالية	86.76	0	0	11.90	مالية	مالية
336	مالية	مالية	43.76	0	0	6.00	مالية	مالية
337	مالية	مالية	130.77	0	0	17.93	مالية	مالية

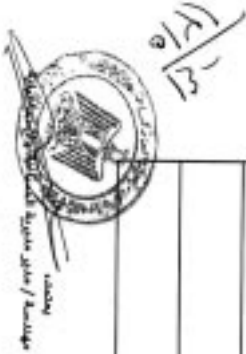

مدير المصروفات

مدير مكتب المصروفات

مدير المصروفات

الجمهورية الجزائرية الديمقراطية الشعبية  
 مديرية المصالح العامة بالجزيرة  
 مكتب المصالح العامة

M365	لوحه التعلقات	لم يستعمل على الآن	1.83	0	0	0.23		طابع زيام مدينة الجزائر		338
M366	لوحة التعلقات	لم يستعمل على الآن	39.62	0	0	5.43		طابع زيام مدينة الجزائر		339
M367	جريدة جرسانية	طابعا لظفر	2479.99	0	16	4.05		طابع زيام مدينة الجزائر		340
	جريدة جرسانية	طابعا لظفر	719.02	0	4	2.59		طابع زيام مدينة الجزائر		341
	جريدة جرسانية	قوية استعمال دي ماترا	43.20	0	0	5.92		طابع زيام مدينة الجزائر		342
M368	جريدة جرسانية	قوية استعمال دي ماترا	543.48	0	3	2.52		طابع زيام مدينة الجزائر		343
	جريدة جرسانية	قوية استعمال دي ماترا	137.84	0	0	18.90		طابع زيام مدينة الجزائر		344
M369	قوية فويلات لرسية	قوية التعلقات	3.96	0	0	0.66		طابع زيام مدينة الجزائر		345
	جريدة هوا المصالح بركة	لم يستعمل على الآن	116.99	0	0	16.04		طابع زيام مدينة الجزائر		346
M370	جريدة هوا المصالح بركة	لم يستعمل على الآن	834.01	0	4	18.36		طابع زيام مدينة الجزائر		347



مديرية المصالح العامة بالجزيرة

مكتب المصالح العامة

مدير المصالح العامة  
 براهيم بوعصب

١٢/٥/٢٢

الجمهورية العربية السورية  
مكتب الشؤون المالية

M0370	جريدة بها الصغار زيادة الخدمات	لم يستغل على الخدمات	795.50	0	4	13.08		جاءت بدم مداينة الخدمات	348
M0370	جريدة بها الصغار زيادة الخدمات	لم يستغل على الخدمات	31.88	0	0	4.37		جاءت بدم مداينة الخدمات	349
M0370	جريدة بها الصغار زيادة الخدمات	لم يستغل على الخدمات	31.30	0	0	4.20		جاءت بدم مداينة الخدمات	350
M0370	جريدة بها الصغار زيادة الخدمات	لم يستغل على الخدمات	90.67	0	0	12.43		جاءت بدم مداينة الخدمات	351
M0370	جريدة بها الصغار زيادة الخدمات	لم يستغل على الخدمات	503.42	0	2	21.03		جاءت بدم مداينة الخدمات	352
M0371	جريدة بها الصغار زيادة الخدمات	لم يستغل على الخدمات	708.40	0	4	1.13		جاءت بدم مداينة الخدمات	353
M0371	جريدة بها الصغار زيادة الخدمات	لم يستغل على الخدمات	508.78	0	2	21.76		جاءت بدم مداينة الخدمات	354
M0371	جريدة بها الصغار زيادة الخدمات	لم يستغل على الخدمات	2360.95	0	13	11.73		جاءت بدم مداينة الخدمات	355
M0372	جريدة بها الصغار زيادة الخدمات	لم يستغل على الخدمات	186.48	0	1	1.57		جاءت بدم مداينة الخدمات	356
M0372			830.50	0	4	17.87		جاءت بدم مداينة الخدمات	357



مكتب  
مداينة  
الخدمات

١٢/٥  
٢٠٢٢

مكتب  
مداينة  
الخدمات

مكتب  
مداينة  
الخدمات

مكتب  
مداينة  
الخدمات

M372	جريدة بها الحداد والميل	لم يستدل على ملكة	802.82	0	4	22.31			جاري نظام مراقبة	358
M374	قراءة مقالات التعاليم ارضية	طابقت التعاليم	201	0	0	0.28			مراقبة	359
M375	الارض قلادة بها الحداد والميل	لم يستدل على ملكة	3158.49	0	18	1.08			مراقبة	360
		لم يستدل على ملكة	1014.28	0	5	39.07			مراقبة	361
M376	اربعة مقالات	لم يستدل على ملكة	0.77	0	0	0.11			مراقبة	362
M377	جريدة بها الحداد والميل	لم يستدل على ملكة	71.49	0	0	2.80			مراقبة	363
M378	اربعة مقالات	لم يستدل على ملكة	0.93	0	0	0.13			مراقبة	364
		لم يستدل على ملكة	765.06	0	4	8.90			مراقبة	365
M379	جريدة بها الحداد والميل	لم يستدل على ملكة	81.12	0	0	51.32			مراقبة	366
		لم يستدل على ملكة	15.37	0	0	2.11			مراقبة	367



محمد بن عبد العزيز بن محمد  
وزير التعليم العالي والبحث العلمي

د. محمد بن عبد العزيز بن محمد  
رئيس مكتب التفتيش

أحمد بن محمد  
مدير مكتب التفتيش

الجمهورية العربية السورية  
 وزارة المالية  
 مكتب الميزانية العامة

	أرض قضاء بعا لصحة/بصحة	لم يستحل علي مات	1226.17	0	7	0.13			خارج ريم مالية	368
M380	أرض قضاء بعا لصحة/بصحة	لم يستحل علي مات	294.40	0	1	16.37			خارج ريم مالية	369
	أرض قضاء بعا لصحة/بصحة	لم يستحل علي مات	3698.96	0	21	3.19			خارج ريم مالية	370
M381	جزيرة لوجية بعا للصحة وتصلي	لم يستحل علي مات	1636.47	0	9	8.39			خارج ريم مالية	371
	جزيرة لوجية بعا للصحة وتصلي	لم يستحل علي مات	132.58	0	0	18.18			خارج ريم مالية	372
M382	جزيرة لوجية بعا للصحة وتصلي	لم يستحل علي مات	167.79	0	0	21.01			خارج ريم مالية	373
	جزيرة لوجية بعا للصحة وتصلي	لم يستحل علي مات	1.17	0	0	0.17			خارج ريم مالية	374
M383	أرض قضاء بعا لصحة/بصحة	لم يستحل علي مات	394.81	0	2	6.13			خارج ريم مالية	375
	أرض قضاء بعا لصحة/بصحة	لم يستحل علي مات	33.55	0	0	4.60			خارج ريم مالية	376
	أرض قضاء بعا لصحة/بصحة	لم يستحل علي مات	32.50	0	0	4.46			خارج ريم مالية	377



رئيس المكتب الميزانية العامة

رئيس مكتب الميزانية العامة

المكتب الميزانية العامة

رقم التسجيل	الطبيعة	المساحة (هكتار)	عدد المالكين	عدد الموقوفين	عدد الموقوفين	رقم المخطط	رقم المخطط
M1883	أرض قضاء بها لصاحبها	50.96	0	0	4.24		378 مطبخ الصيد
	أرض قضاء بها لصاحبها	283.80	0	3	34.91		379 مطبخ الصيد
	أرض قضاء بها لصاحبها	26.03	0	0	3.57		380 مطبخ الصيد
M1884	أرض قضاء بها لصاحبها	272.53	0	1	13.37		381 مطبخ الصيد
	أرض قضاء بها لصاحبها	16.50	0	0	2.26		382 مطبخ الصيد
	أرض قضاء بها لصاحبها	46.29	0	0	6.55		383 مطبخ الصيد
	أرض قضاء بها لصاحبها	6.51	0	0	0.89		384 مطبخ الصيد
M1885	أرض قضاء لصاحبها	3011.95	0	17	4.99		385 مطبخ الصيد
	أرض قضاء لصاحبها	1.97	0	0	0.27		386 مطبخ الصيد
M1886	أرض قضاء لصاحبها	0.33	0	0	0.05		387 مطبخ الصيد



مديرية المساحة والعمارة  
مكتب المسح والقياس

مديرية المساحة والعمارة  
مكتب المسح والقياس

مديرية المساحة والعمارة  
مكتب المسح والقياس



موقع مجلس الوزراء  
 مديرية المساحة والجغرافيا  
 مكاتب الطرقات

M386	جريدة بها الامتار زينة وتشمل	لم يستغل على التك	955.79	0	5	11.05			جاري زيام مديرة التقنين	388
M387	جريدة بها الامتار زينة وتشمل	لم يستغل على التك	190.90	0	1	2.18			جاري زيام مديرة التقنين	389
	جريدة بها الامتار زينة وتشمل	لم يستغل على التك	929.94	0	5	7.51			جاري زيام مديرة التقنين	390
M388	جريدة بها الامتار	لم يستغل على التك	346.29	0	1	23.48			جاري زيام مديرة التقنين	391
	جريدة بها الامتار	لم يستغل على التك	590.75	0	3	3.52			جاري زيام مديرة التقنين	392
M389	جريدة بها الامتار	لم يستغل على التك	660.03	0	3	18.50			جاري زيام مديرة التقنين	393
	جريدة بها الامتار	لم يستغل على التك	393.56	0	2	5.96			جاري زيام مديرة التقنين	394
	جريدة بها الامتار	لم يستغل على التك	17.08	0	0	2.47			جاري زيام مديرة التقنين	395
M390	جريدة بها الامتار	لم يستغل على التك	18.41	0	0	2.52			جاري زيام مديرة التقنين	396
	جريدة بها الامتار	لم يستغل على التك	1.73	0	0	0.24			جاري زيام مديرة التقنين	397



مجلس الوزراء  
 الرياض

مجلس الوزراء  
 الرياض

٢٠٢٢  
 ١٢/٥/٢٠٢٢

M391	حروف صرف	حديقة هوا التبريد	138	0	0	0.19			حراج زيام مدينة السراي	398
M392	حروف صرف	حديقة هوا التبريد	126	0	0	0.17			حراج زيام مدينة السراي	399
M393	حديقة هوا التبريد	لم يستعمل على ملك	1867.95	0	10	16.12			حراج زيام مدينة السراي	400
	حديقة هوا التبريد	لم يستعمل على ملك	304.80	0	1	17.79			حراج زيام مدينة السراي	401
	حديقة هوا التبريد	لم يستعمل على ملك	607.08	0	3	11.24			حراج زيام مدينة السراي	402
M394	حديقة هوا التبريد	لم يستعمل على ملك	1.69	0	0	0.23			حراج زيام مدينة السراي	403
	حديقة هوا التبريد	لم يستعمل على ملك	383.74	0	2	4.62			حراج زيام مدينة السراي	404
M395	لوحدة التبريد	لم يستعمل على ملك	0.64	0	0	0.09			حراج زيام مدينة السراي	405
M396	لوحدة التبريد	لم يستعمل على ملك	2.53	0	0	0.35			حراج زيام مدينة السراي	406
M397	لوحدة التبريد	لم يستعمل على ملك	8.47	0	0	1.16			حراج زيام مدينة السراي	407



١٢/٥/٢٢

محمد بن عبد الحميد  
رئيس المجلس الوزاري

عبد الحكيم  
رئيس مكتب الشؤون المالية

عبد الحميد  
رئيس المجلس الوزاري



مكتبة الدراسات والبحوث  
مكتبة الدراسات والبحوث

M408	مادة الرياضة	0.13	0	0	0.98	لم يستعمل على مادة	لجنة الامتحانات	M408
409	مادة الرياضة	0.32	0	0	1.59	لم يستعمل على مادة	لجنة الامتحانات	M409
410	مادة الرياضة	0.04	0	0	0.32	لم يستعمل على مادة	لجنة الامتحانات	M410
411	مادة الرياضة	11.91	28	1	7438.33	لم يستعمل على مادة	لجنة الامتحانات	M401
412	مادة الرياضة	0.05	0	0	0.36	لم يستعمل على مادة	لجنة الامتحانات	M402
413	مادة الرياضة	1.52	0	0	11.09	لم يستعمل على مادة	لجنة الامتحانات	M403
414	مادة الرياضة	1.31	0	0	9.56	لم يستعمل على مادة	لجنة الامتحانات	M404
415	مادة الرياضة	0.10	0	0	0.73	لم يستعمل على مادة	لجنة الامتحانات	M405
416	مادة الرياضة	1.35	0	0	9.85	لم يستعمل على مادة	لجنة الامتحانات	M406
417	مادة الرياضة	0.13	0	0	0.98	لم يستعمل على مادة	لجنة الامتحانات	M410



مكتبة  
الدراسات والبحوث

مكتبة الدراسات والبحوث

مكتبة الدراسات والبحوث

مكتبة الدراسات والبحوث

MM11	متر سنل	لم يستدل على شئ	1220.02	0	6	23.28			مخرج زمام مدينة الصحراء	418
MM12	بنج كهناء ضبط متوسط	خروج الكهناء	0.30	0	0	0.04			مخرج زمام مدينة الصحراء	419
MM14	بنج كهناء ضبط متوسط	خروج الكهناء	0.36	0	0	0.05			مخرج زمام مدينة الصحراء	420
MM15	بنج كهناء ضبط على	خروج الكهناء	2.32	0	0	0.32			مخرج زمام مدينة الصحراء	421
MM15	بنج كهناء ضبط على	خروج الكهناء	0.87	0	0	0.12			مخرج زمام مدينة الصحراء	422
MM15	بنج كهناء ضبط متوسط	خروج الكهناء	0.40	0	0	0.05			مخرج زمام مدينة الصحراء	423
MM17	بنج كهناء ضبط على	خروج الكهناء	51.96	0	0	7.12			مخرج زمام مدينة الصحراء	424
MM18	بنج كهناء ضبط على	خروج الكهناء	4.09	0	0	0.56			مخرج زمام مدينة الصحراء	425
MM19	سوق حور الرج لسطة الحريرة	بنج الاستماعية	02.61	0	0	8.58			مخرج زمام مدينة الصحراء	426
MM20	بنج حمنة	بنج الاستماعية	2.28	0	0	0.31			مخرج زمام مدينة الصحراء	427



مديرية  
الداخلية / مكناس

مديرية  
الداخلية / مكناس

مديرية  
الداخلية / مكناس

مديرية  
الداخلية / مكناس

مجلس الوزراء  
مديرية المصاحف والبحوث  
مكتب الدراسات والبحوث

MA20	تج حزمة	تج ٤٨٤٤٤	1.94	0	0	0.27		مخرج رقم مديرية الاصحاح	428
	مخرج سلك	لم يستلم على الآن	31.13	0	0	4.27		مخرج رقم مديرية الاصحاح	429
MA21	مخرج سلك	لم يستلم على الآن	460.88	0	2	15.19		مخرج رقم مديرية الاصحاح	430
MA22	لوحة اعلانات	لم يستلم على الآن	0.46	0	0	0.06		مخرج رقم مديرية الاصحاح	431
MA23	تج كورنيه حائط متوسطة	شركة اذقية	0.08	0	0	0.01		مخرج رقم مديرية الاصحاح	432
MA24	تج كورنيه حائط متوسطة	شركة اذقية	0.36	0	0	0.05		مخرج رقم مديرية الاصحاح	433
MA25	تج كورنيه حائط متوسطة	شركة اذقية	0.36	0	0	0.05		مخرج رقم مديرية الاصحاح	434
MA26	تج كورنيه حائط متوسطة	شركة اذقية	0.34	0	0	0.05		مخرج رقم مديرية الاصحاح	435
MA27	لوحة اعلانات	لم يستلم على الآن	3.63	0	0	0.50		مخرج رقم مديرية الاصحاح	436
MA28	تج كورنيه حائط متوسطة	شركة اذقية	0.36	0	0	0.05		مخرج رقم مديرية الاصحاح	437



١٢/٥/٢٠٢٢

مديرية المصاحف والبحوث  
مكتب الدراسات والبحوث

مديرية المصاحف والبحوث  
مكتب الدراسات والبحوث

مديرية المصاحف والبحوث  
مكتب الدراسات والبحوث

الجمهورية العربية السورية  
 مديرية القسامة بإقليم  
 حماه - القسامة

M429	لوحدة الاملاجات	لم يستغل على ملا	1.46	0	0	0.20			حاجز رقم مدرسة القسامة	438
M430	طريقه كحلات لينة	609 الاملاجات	3.60	0	0	0.49			حاجز رقم مدرسة القسامة	439
M431	لوحدة الاملاجات	لم يستغل على ملا	1.74	0	0	0.24			حاجز رقم مدرسة القسامة	440
M432	حديقة الايامية لقرية ويها الصغار قرية	قرية وادي دهلة	5.32	0	0	0.73			حاجز رقم مدرسة القسامة	441
		قرية وادي دهلة	766.72	0	4	9.33			حاجز رقم مدرسة القسامة	442
		قرية وادي دهلة	1038.31	0	5	22.37			حاجز رقم مدرسة القسامة	443
M433	حديقة الايامية لقرية ويها الصغار قرية	قرية وادي دهلة	309.43	0	1	18.43			حاجز رقم مدرسة القسامة	444
		لم يستغل على ملا	2.12	0	0	0.29			حاجز رقم مدرسة القسامة	445
M434	طريقه حاصلة لاسراليا مواحد	لم يستغل على ملا	31.21	0	0	4.28			حاجز رقم مدرسة القسامة	446
M435	طريقه حاصلة لاسراليا القرية	609 الاملاجات	4.35	0	0	0.57			حاجز رقم مدرسة القسامة	447



١٢/٥/٢٠٢٢

مدير المديرية  
 د. محمد عيسى

مدير مكتب المديرية  
 م. محمد عيسى

١٢/٥/٢٠٢٢  
 مدير القسامة

الهيئة العامة للغذاء والدواء  
 جمهورية المملكة العربية السعودية  
 مكتب التفتيش والرقابة

M436	غربة تيمية لمنطقة الجزيرة	وزن الغائصة	6.92	0	0	0.95		على ريدم	448
	مبيج ذوو النخ لمنطقة الجزيرة	وزن الغائصة	36.38	0	0	4.97		على ريدم	449
	مبيج حبيبة النخ لمنطقة الجزيرة	وزن الغائصة	1.92	0	0	0.25		على ريدم	450
	مبيج حبيبة النخ لمنطقة الجزيرة	وزن الغائصة	2.08	0	0	0.29		على ريدم	451
	غربة تيمية لمنطقة الجزيرة	وزن الغائصة	6.60	0	0	0.90		على ريدم	452
M435	سالمون خيصال تيمية لمنطقة الجزيرة	وزن الغائصة	6.10	0	0	0.84		على ريدم	453
	غربة تيمية لمنطقة الجزيرة	وزن الغائصة	4.70	0	0	0.64		على ريدم	454
	مبيج ذوات الاذن الوطني	وزن الغائصة	35.86	0	0	4.92		على ريدم	455
M436	مبيج ذوات الاذن الوطني	وزن الغائصة	4.90	0	0	0.67		على ريدم	456
	مبيج ذوات الاذن الوطني	وزن الغائصة	5.33	0	0	0.73		على ريدم	457

١٢/٥/٢٠٢٢



مدير مكتب التفتيش والرقابة

رئيس مكتب التفتيش والرقابة

عبدالله بن محمد بن عبدالعزيز  
 مدير التفتيش والرقابة

التفويض بالنيابة

M436	مبنى فرع الامن قوسطي	فرقة الامنية	143.26	0	0	19.64			طرح زيام مديرية القساعة	458
	مبنى فرع الامن قوسطي فرقة	فرقة الامنية	12.96	0	0	1.72			طرح زيام مديرية القساعة	459
M437	بنج كوبرية ضبط حال	فرقة الكوبرية	85.87	0	0	11.77			طرح زيام مديرية القساعة	460
M438	بنج كوبرية ضبط حال	فرقة الكوبرية	27.07	0	0	3.71			طرح زيام مديرية القساعة	461
M439	بنج كوبرية ضبط موسطة	فرقة الكوبرية	0.36	0	0	0.05			طرح زيام مديرية القساعة	462
M440	بنج كوبرية يوا المصار	لم يستحل على مطار	155.75	0	0	21.36			طرح زيام مديرية القساعة	463
M441	بنج كوبرية يوا المصار	لم يستحل على مطار	59.57	0	0	8.17			طرح زيام مديرية القساعة	464
M442	بنج كوبرية ضبط موسطة	فرقة الكوبرية	0.34	0	0	0.05			طرح زيام مديرية القساعة	465
M443	بنج كوبرية ضبط موسطة	فرقة الكوبرية	0.36	0	0	0.05			طرح زيام مديرية القساعة	466
M444	بنج كوبرية ضبط موسطة	فرقة الكوبرية	0.17	0	0	0.05			طرح زيام مديرية القساعة	467



مديرية  
القساعة / طرقات

مديرية القساعة  
الطرقات

مديرية القساعة  
الطرقات

القساعة

12/5/2022





مدير مكتب التوثيق  
د. محمد بن عبد الله بن محمد

مدير مكتب التوثيق  
د. محمد بن عبد الله بن محمد

د. محمد بن عبد الله بن محمد  
مدير مكتب التوثيق

M4466	جريدة بها الامتياز	لم يستعمل على ملاك	19.27	0	0	2.84		جريدة يقيم مدينية السلطنة	468
	عقوبة	لم يستعمل على ملاك	16.80	0	0	2.30		جريدة يقيم مدينية السلطنة	469
	جريدة بها الامتياز	لم يستعمل على ملاك	109.68	0	0	15.04		جريدة يقيم مدينية السلطنة	470
	جريدة بها الامتياز	لم يستعمل على ملاك	324.63	0	1	20.51		جريدة يقيم مدينية السلطنة	471
M4467	تدع كعوية صمطه مترجمة	جريدة الكعوية	0.36	0	0	0.05		جريدة يقيم مدينية السلطنة	472
M4468	تدع كعوية صمطه مترجمة	جريدة الكعوية	0.36	0	0	0.05		جريدة يقيم مدينية السلطنة	473
M4469	قربان حريف	شركة مياه العذيب والصرف الصحي	1.06	0	0	0.15		جريدة يقيم مدينية السلطنة	474
M4650	تدع كعوية صمطه مترجمة	جريدة الكعوية	0.36	0	0	0.05		جريدة يقيم مدينية السلطنة	475
M4651	تدع كعوية صمطه مترجمة	جريدة الكعوية	0.40	0	0	0.06		جريدة يقيم مدينية السلطنة	476
M4652	كعوية هـ سجل لاصح مترجمة	لم يستعمل على ملاك	25.09	0	0	3.44		جريدة يقيم مدينية السلطنة	477

الجمهورية الجزائرية الديمقراطية الشعبية  
 وزارة التعليم العالي والبحث العلمي  
 مكتب المصروفات

M483	مصاريف	لم يستغل على الكل	1.25	0	0	0.17			مصاريف مالية	478
	مصاريف	مصاريف							مالية	479
M484	مصاريف	مصاريف	800.29	0	4	33.73			مصاريف مالية	480
M485	مصاريف	مصاريف	0.31	0	0	0.04			مصاريف مالية	481
M486	مصاريف	مصاريف	2.70	0	0	0.51			مصاريف مالية	482
M487	مصاريف	مصاريف	3.64	0	0	0.50			مصاريف مالية	483
M488	مصاريف	مصاريف	2.47	0	0	0.48			مصاريف مالية	484
M489	مصاريف	مصاريف	0.54	0	0	0.07			مصاريف مالية	485
M490	مصاريف	مصاريف	3.94	0	0	0.54			مصاريف مالية	486
M491	مصاريف	مصاريف	0.46	0	0	0.06			مصاريف مالية	487



مدير المصروفات  
 محمد بن عبد الحميد

مدير المصروفات  
 محمد بن عبد الحميد

مدير المصروفات  
 محمد بن عبد الحميد

	م4162	بنق كوتية حائط متوسط	حديقة الكهوية	0.41	0	0	0.06			حاجز زباد مدنية السويدي	488
	M4623	غرفة 4 غرفات تصالات أرضية	طابق التصالات	3.72	0	0	0.51			حاجز زباد مدنية السويدي	489
	M4624	بنق كوتية حائط متوسط	حديقة الكهوية	0.36	0	0	0.05			حاجز زباد مدنية السويدي	490
	M4625	بنق كوتية حائط متوسط	حديقة الكهوية	0.09	0	0	0.01			حاجز زباد مدنية السويدي	491
	M4629	بنق كوتية حائط متوسط	حديقة الكهوية	0.01	0	0	0.00			حاجز زباد مدنية السويدي	492
	M470	بنق كوتية حائط متوسط	حديقة الكهوية	0.46	0	0	0.06			حاجز زباد مدنية السويدي	493
	M472	بنق كوتية حائط متوسط	حديقة الكهوية	0.37	0	0	0.05			حاجز زباد مدنية السويدي	494
	M473	بنق كوتية حائط متوسط	حديقة الكهوية	0.37	0	0	0.05			حاجز زباد مدنية السويدي	495
	M474	بنق كوتية حائط متوسط	حديقة الكهوية	0.44	0	0	0.06			حاجز زباد مدنية السويدي	496
	M476	بنق كوتية حائط متوسط	حديقة الكهوية	0.40	0	0	0.05			حاجز زباد مدنية السويدي	497

متاحل جين طابع (30)  
5500 - شارع المندوب طاب  
(السويدي - المين السويدي) طاب  
على القدر السويدي سنة  
2005



مديرية  
المساحة والحدود

مدير  
المساحة والحدود

مدير مكتب المسح والقياس

مدير مكتب المسح والقياس

١٢/٥

M4178	بيع كهرباء بسيط متوسطة	شركة الكهرباء	0.54	0	0	0.07		علاج مياه الصفوف	408
M4180	شركة كهرباء بسيطة	شركة الكهرباء	5.25	0	0	0.72		علاج مياه الصفوف	409
M4181	بيع كهرباء بسيط متوسطة	شركة الكهرباء	0.38	0	0	0.05		علاج مياه الصفوف	500
M4182	بيع كهرباء بسيط متوسطة	شركة الكهرباء	0.58	0	0	0.05		علاج مياه الصفوف	501
M4184	بيع كهرباء بسيط متوسطة	شركة الكهرباء	0.37	0	0	0.05		علاج مياه الصفوف	502
M4187	بيع كهرباء بسيط متوسطة	شركة الكهرباء	0.56	0	0	0.08		علاج مياه الصفوف	503
M4189	شركة كهرباء بسيط متوسطة	شركة الكهرباء	3.82	0	0	0.52		علاج مياه الصفوف	504
M4190	بيع كهرباء بسيط متوسطة	شركة الكهرباء	0.00	0	0	0.00		علاج مياه الصفوف	505
M4198	بيع كهرباء بسيط متوسطة	شركة الكهرباء	0.37	0	0	0.05		علاج مياه الصفوف	507
M4201	بيع كهرباء بسيط متوسطة	شركة الكهرباء	0.36	0	0	0.05		علاج مياه الصفوف	506



الوزارة  
مديرية الموارد المائية والكهربائية

مدير  
مديرية الموارد المائية والكهربائية

مدير  
مديرية الموارد المائية والكهربائية

مدير  
مديرية الموارد المائية والكهربائية

MS00	بغ كوراء حطاط متوسط	درجعة ككوراء	0,78	0	0	0,11		درجعة زيام متوسطة	508
MS02	بغ كوراء حطاط متوسط	درجعة ككوراء	0,53	0	0	0,07		درجعة زيام متوسطة	509
MS03	بغ كوراء حطاط متوسط	درجعة ككوراء	0,58	0	0	0,08		درجعة زيام متوسطة	510
MS04	بغ كوراء حطاط متوسط	درجعة ككوراء	0,03	0	0	0,00		درجعة زيام متوسطة	511
	بغ كوراء حطاط متوسط	درجعة ككوراء	0,57	0	0	0,08		درجعة زيام متوسطة	512
MS05	قروية مراء زيبية	درجعة مراء الحبيب والاصوف	6,86	0	0	0,94		درجعة زيام متوسطة	513
MS07	بغ كوراء حطاط متوسط	درجعة ككوراء	0,70	0	0	0,10		درجعة زيام متوسطة	514
MS08	موزان مراء حيرتال	هبة الله السوس	10,75	0	0	1,47		درجعة زيام متوسطة	515
MS09	بغ كوراء حطاط متوسط	درجعة ككوراء	0,56	0	0	0,08		درجعة زيام متوسطة	516
MS11	بغ كوراء حطاط على	درجعة ككوراء	3,26	0	0	0,45		درجعة زيام متوسطة	517

متبادل ضمن قطع (23)  
اعلان التسعة الصغرى على  
(السوس) - قسم الصحابة يناء  
على اطار المحرمات، السنة  
2005



مديرية الزراعة بالحيثية  
مكتب المحرمات

مديرية الزراعة بالحيثية  
مكتب المحرمات

مديرية الزراعة بالحيثية  
مكتب المحرمات

مديرية الزراعة بالحيثية  
مكتب المحرمات

MS12	جريدة بها المصاحف	مول من مول	304.57	0	0	34.36	جريدة (بم)	518
	جريدة بها المصاحف	مول من مول	78.18	0	0	10.72	جريدة (بم)	519
	جريدة بها المصاحف	مول من مول	1321.82	0	6	23.59	جريدة (بم)	520
MS14	جريدة بها المصاحف	مول من مول	1.61	0	0	0.22	جريدة (بم)	521
	جريدة بها المصاحف	مول من مول	13.30	0	0	1.82	جريدة (بم)	522
	جريدة بها المصاحف	جريدة نوزل	868.72	0	4	23.11	جريدة (بم)	523
MS15	جريدة بها المصاحف	جريدة نوزل	134.28	0	0	18.41	جريدة (بم)	524
	جريدة بها المصاحف	جريدة نوزل	480.26	0	2	17.85	جريدة (بم)	525
	جريدة بها المصاحف	جريدة نوزل	3.11	0	0	0.43	جريدة (بم)	526
MS16	جريدة بها المصاحف	جريدة نوزل	12.96	0	0	1.78	جريدة (بم)	527



الجمهورية العربية السعودية  
الوزارة الداخلية

محمد بن عبد العزيز  
مدير عام

محمد بن عبد العزيز  
مدير عام

محمد بن عبد العزيز  
مدير عام

M516	جريدة صباح الاحد ٥٠٠ نسخة	الطبعة صباح الاحد	لم يستلم على	23,94	0	0	2,28		طابع رقم مديرية الاحد	528
M517	لغتي صباح الاحد الاحد والاحد	لم يستلم على	0	2,93	0	0	0,40		طابع رقم مديرية الاحد	529
M518	لغتي صباح الاحد الاحد والاحد	لم يستلم على	0	8,36	0	0	1,15		طابع رقم مديرية الاحد	530
M519	جريدة صباح الاحد الاحد والاحد	لم يستلم على	0	20,79	0	0	2,85		طابع رقم مديرية الاحد	531
M520	الاحد والاحد الاحد والاحد	لم يستلم على	0	18,15	0	0	2,49		طابع رقم مديرية الاحد	532
M521	طابع والاحد الاحد والاحد	لم يستلم على	0	0,88	0	0	0,12		طابع رقم مديرية الاحد	533
M522	جريدة صباح الاحد الاحد والاحد	لم يستلم على	0	47,14	0	0	6,46		طابع رقم مديرية الاحد	534
M523	جريدة صباح الاحد الاحد والاحد	لم يستلم على	0	5,29	0	0	0,72		طابع رقم مديرية الاحد	535
M524	جريدة صباح الاحد الاحد والاحد	لم يستلم على	0	3,26	0	0	0,45		طابع رقم مديرية الاحد	536
M524	جريدة صباح الاحد الاحد والاحد	لم يستلم على	0	137,52	0	0	18,86		طابع رقم مديرية الاحد	537



مكتبة المراسم والاحتفالات

مكتبة المراسم والاحتفالات

مكتبة المراسم والاحتفالات

MSS25	جزيرة مياه البحر زينة ونخيل	لم يستغل على مداره	586.09	0	3	8.36			مخرج زمام مدينة الشويخ	538
MSS26	جزيرة مياه البحر	لم يستغل على مداره	506.54	0	2	21.45			مخرج زمام مدينة الشويخ	539
MSS27	جزيرة مياه البحر	لم يستغل على مداره	129.46	0	0	17.75			مخرج زمام مدينة الشويخ	540
MSS28	ساحة مياه البحر	مياه البحر	546.35	0	5	10.00			مخرج زمام مدينة الشويخ	541
MSS30	جزيرة مياه البحر	لم يستغل على مداره	1.99	0	0	0.27			مخرج زمام مدينة الشويخ	542
MSS31	جزيرة مياه البحر	لم يستغل على مداره	1.80	0	0	0.25			مخرج زمام مدينة الشويخ	543
MSS32	جزيرة مياه البحر	لم يستغل على مداره	1.17	0	0	0.16			مخرج زمام مدينة الشويخ	544
MSS33	جزيرة مياه البحر	لم يستغل على مداره	2.34	0	0	0.31			مخرج زمام مدينة الشويخ	545
MSS34	جزيرة مياه البحر	لم يستغل على مداره	2.50	0	0	0.34			مخرج زمام مدينة الشويخ	546
MSS35	جزيرة مياه البحر	لم يستغل على مداره	1.13	0	0	0.15			مخرج زمام مدينة الشويخ	547



المملكة العربية السعودية  
وزارة الأشغال والبنية التحتية

د. محمد بن عبد العزيز  
مدير عام

د. محمد بن عبد العزيز  
مدير عام

د. محمد بن عبد العزيز  
مدير عام





مجلس التعليم والبحث العلمي  
- المجلس الأعلى للتعليم

مجلس التعليم والبحث العلمي  
- المجلس الأعلى للتعليم

مجلس التعليم والبحث العلمي  
- المجلس الأعلى للتعليم

MS36	لوحة تعليمات	لم يستحل علي مات	1.25	0	0	0.17		ماتح رديم مدينة المنجنيق	548
MS37	لوحة تعليمات	لم يستحل علي مات	5.21	0	0	1.26		ماتح رديم مدينة المنجنيق	549
MS38	لوحة تعليمات	لم يستحل علي مات	7.10	0	0	0.97		ماتح رديم مدينة المنجنيق	550
MS39	ماتح نور	لم يستحل علي مات	0.90	0	0	0.04		ماتح رديم مدينة المنجنيق	551
MS40	ماتح سلك	لم يستحل علي مات	6.01	0	0	0.82		ماتح رديم مدينة المنجنيق	552
	ماتح سلك	لم يستحل علي مات	0.02	0	0	0.00		ماتح رديم مدينة المنجنيق	553
	ماتح سلك	ماتح السلك	2123.61	0	12	3.18		ماتح رديم مدينة المنجنيق	554
MS41	ماتح سلك	لم يستحل علي مات	1118.97	0	6	9.43		ماتح رديم مدينة المنجنيق	555
	ماتح سلك	ماتح سلك	15.19	0	0	2.08		ماتح رديم مدينة المنجنيق	556
MS42	ماتح سلك	ماتح سلك	31.65	0	0	4.34		ماتح رديم مدينة المنجنيق	557

مجلس التعليم والبحث العلمي  
- المجلس الأعلى للتعليم

ملف رقم: 178/م.ت/2022  
مجلس الخدمة العامة  
مجلس المندوبين

								٤١١/٢٠٢٢
MS42	منطقة عسكرية	القطر لمساحة	0.36	0	0	0.05		مجلس المندوبين
	منطقة عسكرية	القطر لمساحة	135.28	0	0	18.55		٥٥٩
	منطقة عسكرية	القطر لمساحة	9.34	0	0	1.28		٥٥٠
MS42	منطقة عسكرية	القطر لمساحة	288.23	0	1	15.52		٥٥١
	منطقة عسكرية	القطر لمساحة	51.18	0	0	7.02		٥٥٢
	منطقة عسكرية	القطر لمساحة	47.78	0	0	6.55		٥٥٣
MS43	منطقة عسكرية	القطر لمساحة	10.89	0	0	1.49		٥٥٤
MS44	منطقة عسكرية	القطر لمساحة	27.26	0	0	3.73		٥٥٥
MS45	بنك كويبا - قطيف علي	مركز الكويبا	5.46	0	0	0.75		٥٥٥
MS46	جنابيا لاربعة ازر لويدي وقيا العسكر لويدي	لم يستقل علي مات	32.52	0	0	4.46		٥٥٦



مجلس  
الخدمة العامة / مجلس  
المندوبين

مجلس المندوبين  
مجلس المندوبين

مجلس المندوبين  
مجلس المندوبين

مجلس المندوبين  
مجلس المندوبين

MSS47	ارض الفناء	لم يستعمل على ماتك	7.67	0	0	1.02		خارج نطاق مصلحة المساحة	568
MSS48	ارض الفناء	لم يستعمل على ماتك	28.65	0	0	3.93		خارج نطاق مصلحة المساحة	569
MSS49	ارض الفناء	لم يستعمل على ماتك	1340.33	0	6	12.36		خارج نطاق مصلحة المساحة	570
MSS50	خزانة بها المصغر	لم يستعمل على ماتك	40.83	0	0	5.60		خارج نطاق مصلحة المساحة	571
	خزانة خرسانية	لم يستعمل على ماتك	19.45	0	0	2.67		خارج نطاق مصلحة المساحة	572
MSS51	ارض الفناء	لم يستعمل على ماتك	429.20	0	2	10.85		خارج نطاق مصلحة المساحة	573
MSS52	خزانة بها المصغر	لم يستعمل على ماتك	50.31	0	0	6.90		خارج نطاق مصلحة المساحة	574
MSS53	خزانة بها المصغر	لم يستعمل على ماتك	6.81	0	0	0.93		خارج نطاق مصلحة المساحة	575
MSS54	ارض كنبية وسط مدرسة	خزانة الكنبية ماتك	0.18	0	0	0.02		خارج نطاق مصلحة المساحة	576
MSS55	خزانة بها المصغر	لم يستعمل على ماتك	53.79	0	0	7.37		خارج نطاق مصلحة المساحة	577



مكتب  
مصلحة / مكتب المساحة

مكتب المساحة  
مصلحة المساحة

مكتب المساحة  
مصلحة المساحة

مكتب المساحة  
مصلحة المساحة

M553	مجنون الزر اوزك	لم يستعمل على	48.07	0	0	6.32			مخرج زمام مديرية الاستعماريين	578
	اريش قضاء	لم يستعمل على	0.33	0	0	0.05			مخرج زمام مديرية الاستعماريين	579
M558	اريش قضاء	لم يستعمل على	40.70	0	0	5.58			مخرج زمام مديرية الاستعماريين	580
M557	برج كوبرياء حسانة مديرية	مخرج الكوبرياء	0.40	0	0	0.05			مخرج زمام مديرية الاستعماريين	581
M558	برج كوبرياء حسانة مديرية	مخرج الكوبرياء	0.32	0	0	0.04			مخرج زمام مديرية الاستعماريين	582
M559	برج كوبرياء حسانة مديرية	مخرج الكوبرياء	0.30	0	0	0.04			مخرج زمام مديرية الاستعماريين	583
M560	برج كوبرياء حسانة مديرية	مخرج الكوبرياء	0.48	0	0	0.07			مخرج زمام مديرية الاستعماريين	584
M564	برج كوبرياء حسانة مديرية	مخرج الكوبرياء	0.00	0	0	0.00			مخرج زمام مديرية الاستعماريين	585
	سكة حديدية	السكة الحديدية	6234.79	1	11	14.89			مخرج زمام مديرية الاستعماريين	586



مديرية  
الاستعماريين

مدير  
مديرية الاستعماريين

رئيس مكتب التقييمات  
مديرية الاستعماريين

مدير  
مديرية الاستعماريين

متداول ضمن قطع قطع (١٥١-١٥٢) لشركة السكة الحديدية على (السويدي - ارض السجدة) بده على القرض المصنوع، السنة 2005		سكة حديد	السكة الحديدية	65294.79	1	13	6.65			طرح زيام مديرة السويدي	587
متداول ضمن قطع قطع (15١-15٢) لشركة السكة الحديدية على (السويدي - ارض السجدة) بده على القرض المصنوع، السنة 2005		سكة حديد	السكة الحديدية	39216.88	9	7	11.55			طرح زيام مديرة السويدي	588
متداول ضمن قطع قطع (15٤) لشركة السكة الحديدية على (السويدي - ارض السجدة) بده على القرض المصنوع، السنة 2005		سكة حديد	السكة الحديدية	221.21	0	1	6.33			طرح زيام مديرة السويدي	589
متداول ضمن قطع قطع (29-28١) لشركة السكة الحديدية على (السويدي - ارض السجدة) بده على القرض المصنوع، السنة 2005		ارض سكة الحديدية	السكة الحديدية	80566.36	19	4	4.18			طرح زيام مديرة السويدي	590
متداول ضمن قطع قطع (18-17١) لشركة السكة الحديدية على (السويدي - ارض السجدة) بده على القرض المصنوع، السنة 2005		ارض سكة الحديدية	السكة الحديدية	31012.99	7	9	4.37			طرح زيام مديرة السويدي	591
متداول ضمن قطع قطع (١5٣) لشركة السكة الحديدية على (السويدي - ارض السجدة) بده على القرض المصنوع، السنة 2005		ارض سكة الحديدية	السكة الحديدية	528.39	0	3	0.65			طرح زيام مديرة السويدي	592



مديرية السجلات والمحاسبة  
مكتب السجلات والمحاسبة

مدير السجلات والمحاسبة  
السيد محمد كركم

مدير مكتب السجلات والمحاسبة  
السيد محمد كركم

مدير السجلات والمحاسبة  
السيد محمد كركم

مقابل ضمن قطع (23-24- 27-28) - 27-28-27 (25-26-27 المنطقة على (المنطقة - التي المنطقة على على القطر المنطقة سنة 2005		ارض مسكة المنصبة	المنطقة المنصبة	لم يستغل على م٤م	64767.77	15	10	0.68		مطبخ (بم منطقة المسكون	593
	ارض مسكونية	لم يستغل على م٤م	3120105.35	742	17	16.00				مطبخ (بم منطقة المسكون	594
	ارض مسكونية	لم يستغل على م٤م	36001.47	8	13	20.48				مطبخ (بم منطقة المسكون	595
	ارض مسكونية	لم يستغل على م٤م	2418.37	0	18	12.85				مطبخ (بم منطقة المسكون	596
	ارض مسكونية	لم يستغل على م٤م	42118.01	10	0	15.05				مطبخ (بم منطقة المسكون	597
	ارض مسكونية	لم يستغل على م٤م	880248.55	211	3	7.00				مطبخ (بم منطقة المسكون	598
	ارض مسكونية	لم يستغل على م٤م	116889.13	27	19	19.35				مطبخ (بم منطقة المسكون	599
	ارض مسكونية	لم يستغل على م٤م	9492.51	2	6	5.55				مطبخ (بم منطقة المسكون	600
	ارض مسكونية	لم يستغل على م٤م	6864.93	1	15	5.29				مطبخ (بم منطقة المسكون	601



مدير مكتب المحصرين  
عبدالله بن محمد بن علي  
المنطقة سنة 2005

مدير مكتب المسح  
عبدالله بن محمد بن علي  
المنطقة سنة 2005

مدير مكتب المسح  
عبدالله بن محمد بن علي  
المنطقة سنة 2005



جمهورية سورية العربية  
 سورية الجمهورية العربية  
 مكتب المحاسبة العامة

		التي صادرة	لم يحصل على الرقم	6067.61	1	15	19.98			مبلغ القيمة	602
				4889771.19	19	1092.15	6.489			الرقم	



مدير مكتب المحاسبة العامة

رئيس مكتب المحاسبة العامة

مدير مكتب المحاسبة العامة

(الرقم ١٤١٥)

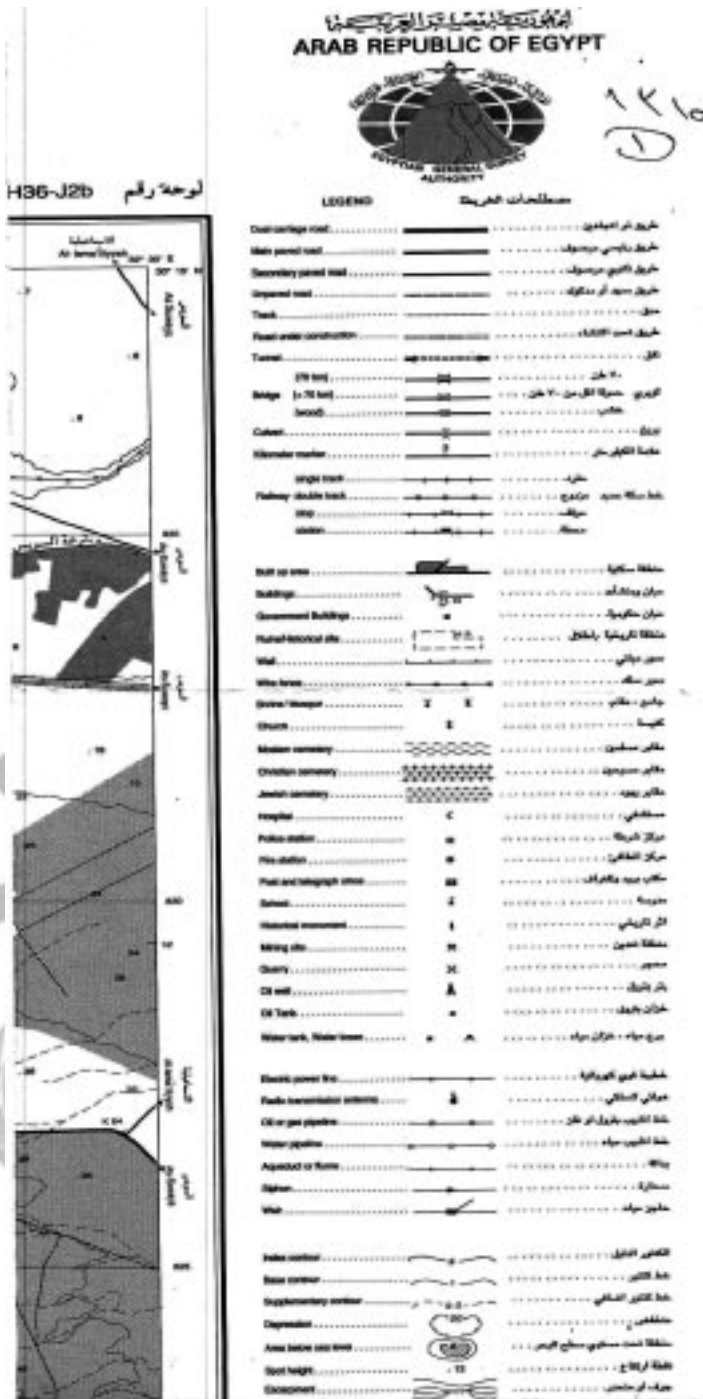



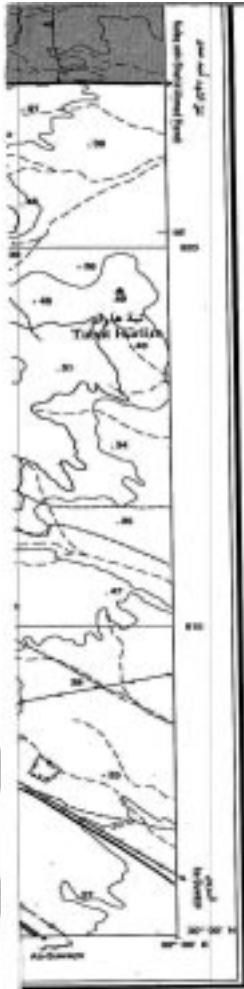

Contour	.....	الخط
Embankment	.....	تراب أو خابية
Sea	.....	بحر
Sea shore	.....	شore
Cultivated area	.....	منطقة زراعية
Land under reclamation	.....	أرض تحت الاستصلاح
Plain trees	.....	شجر
Outcrops and trees	.....	صخور وأشجار
Soil	.....	تربة
Quartz	.....	كوارتز
Rock	.....	صخر
Coast wall	.....	جدار بحري
Lighthouse	.....	منارة
Dock or pier	.....	رصيف، جدار أو حاجز الموانئ
Wing	.....	جناح
Dredging	.....	معالجة الترسبات بمسار السفن
Canal	.....	قناة
Powerful lake	.....	بحيرة
Inhabited lake or pond	.....	بحيرة أو بركة مستعمرة
Saltpan	.....	مبحة
Land subject to inundation	.....	أرض عرضة للغرق
Marsh	.....	مستنقع
Salt flat	.....	أرض ملحية
Slur or stream	.....	نهر أو مجرى مائي
Wide wall	.....	جدار عريض
Narrow wall	.....	جدار ضيق
Disappearing stream	.....	انجاف مجرى مائي
more than 25 m	.....	أكثر من 25 م
Canals	.....	قناة
more than 10 to 25 m	.....	أكثر من 10 إلى 25 م
more 2 to 10 m	.....	أكثر من 2 إلى 10 م
more than 25 m	.....	أكثر من 25 م
more 10 to 25 m	.....	أكثر من 10 إلى 25 م
more 2 to 10 m	.....	أكثر من 2 إلى 10 م
Wall, dry wall	.....	جدار جاف، جدار
Spring	.....	عين ماء
Ditch	.....	خندق
Dam	.....	سد
Garage	.....	مخزن
Horizontal control point	.....	نقطة تروية أفقية
Beach mark	.....	علامة بحرية (شمال)
International boundary	.....	حدود دولية
State boundary	.....	حدود محلية
Municipal boundary	.....	حدود مدينتي

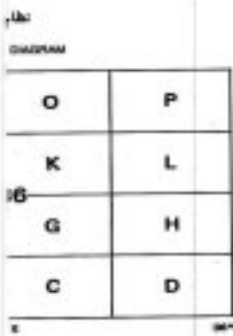

GLOSSARY

Sea	.....	بحر
Embankment	.....	تراب أو خابية
Sea	.....	بحر
Sea shore	.....	شore
Cultivated area	.....	منطقة زراعية
Land under reclamation	.....	أرض تحت الاستصلاح
Plain trees	.....	شجر
Outcrops and trees	.....	صخور وأشجار
Soil	.....	تربة
Quartz	.....	كوارتز
Rock	.....	صخر
Coast wall	.....	جدار بحري
Lighthouse	.....	منارة
Dock or pier	.....	رصيف، جدار أو حاجز الموانئ
Wing	.....	جناح
Dredging	.....	معالجة الترسبات بمسار السفن
Canal	.....	قناة
Powerful lake	.....	بحيرة
Inhabited lake or pond	.....	بحيرة أو بركة مستعمرة
Saltpan	.....	مبحة
Land subject to inundation	.....	أرض عرضة للغرق
Marsh	.....	مستنقع
Salt flat	.....	أرض ملحية
Slur or stream	.....	نهر أو مجرى مائي
Wide wall	.....	جدار عريض
Narrow wall	.....	جدار ضيق
Disappearing stream	.....	انجاف مجرى مائي
more than 25 m	.....	أكثر من 25 م
Canals	.....	قناة
more than 10 to 25 m	.....	أكثر من 10 إلى 25 م
more 2 to 10 m	.....	أكثر من 2 إلى 10 م
more than 25 m	.....	أكثر من 25 م
more 10 to 25 m	.....	أكثر من 10 إلى 25 م
more 2 to 10 m	.....	أكثر من 2 إلى 10 م
Wall, dry wall	.....	جدار جاف، جدار
Spring	.....	عين ماء
Ditch	.....	خندق
Dam	.....	سد
Garage	.....	مخزن
Horizontal control point	.....	نقطة تروية أفقية
Beach mark	.....	علامة بحرية (شمال)
International boundary	.....	حدود دولية
State boundary	.....	حدود محلية
Municipal boundary	.....	حدود مدينتي

Users should refer to US Publication 1275 Transliteration System Standards for the proper pronunciation of roman characters.

SEMI	.....	شبه
WEST	.....	غرب
SECTION	.....	قسم

١٢٦٥  
٩

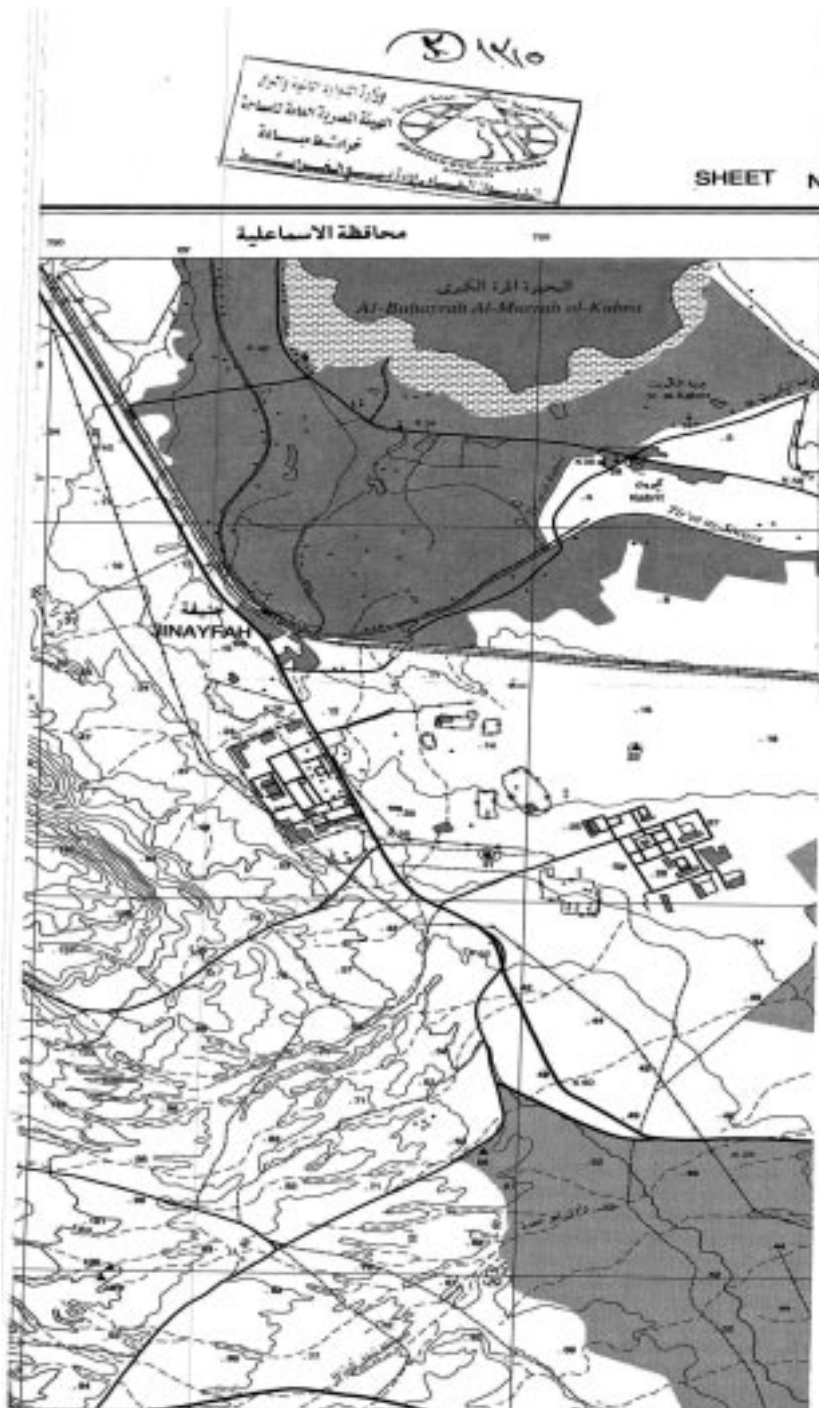

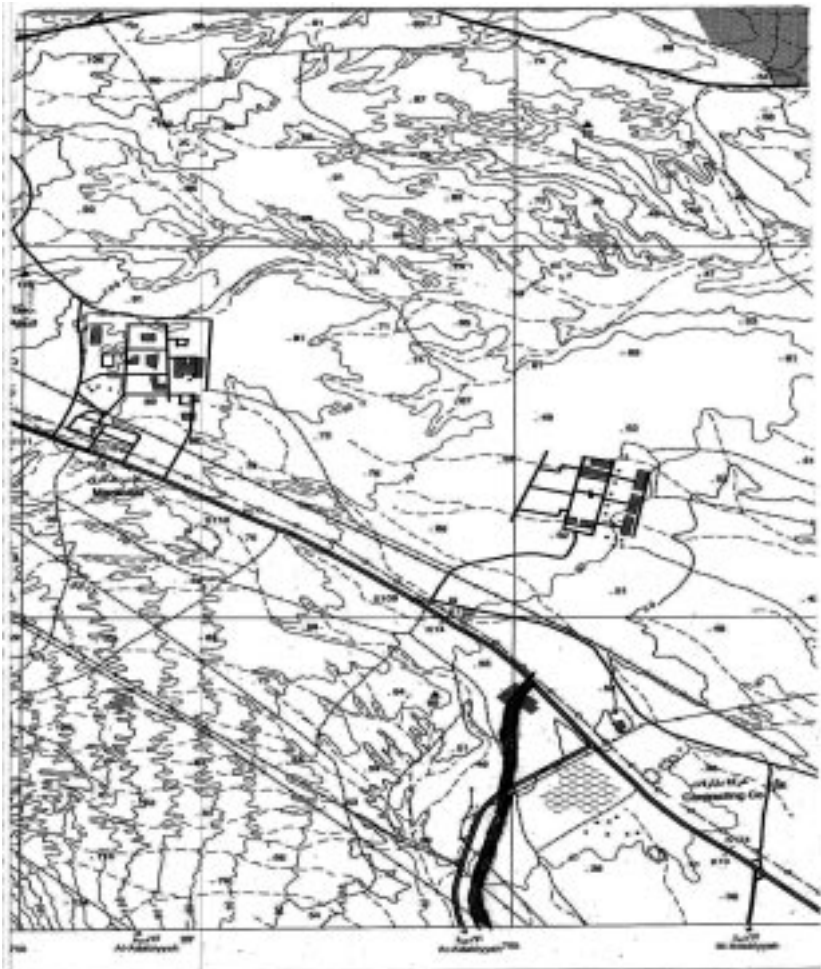

هذه الخريطة 1:50,000 (مقياس 1:50,000) هي نسخة من الخريطة الجغرافية التي تم نشرها في عام 1980م (سنة 1402هـ) بواسطة الهيئة العامة للمساحة في المملكة العربية السعودية.

وتحتوي الخريطة على معلومات جغرافية دقيقة عن التضاريس، الطرق، المباني، والحدود الإدارية.

رقم الخريطة: 100000000-100000000-100000000 (100000000-100000000-100000000)

تاريخ النشر: 1402هـ (1980م)

**نظام الترقيم:**

1- سلسلة الخريطة 1:50,000 (مقياس 1:50,000) هي نسخة من الخريطة الجغرافية التي تم نشرها في عام 1980م (سنة 1402هـ) بواسطة الهيئة العامة للمساحة في المملكة العربية السعودية.

2- سلسلة الخريطة 1:100,000 (مقياس 1:100,000) هي نسخة من الخريطة الجغرافية التي تم نشرها في عام 1980م (سنة 1402هـ) بواسطة الهيئة العامة للمساحة في المملكة العربية السعودية.

3- سلسلة الخريطة 1:250,000 (مقياس 1:250,000) هي نسخة من الخريطة الجغرافية التي تم نشرها في عام 1980م (سنة 1402هـ) بواسطة الهيئة العامة للمساحة في المملكة العربية السعودية.

**SHEET NUMBERING SYSTEM**

1. Series 1:250,000 (Each 1:250,000 International Map Sheet is divided into 16 sheets numbered in Roman alphabets from A to P. The alphabet is added to the 1:250,000 sheet number, for example 100000000-A.

2. Series 1:100,000 (Each 1:100,000 Map sheet is divided into 4 sheets numbered 1 to 4. The number is added to the 1:250,000 Map sheet number, for example 100000000-A-1.

3. Series 1:50,000 (Each 1:50,000 Map sheet is divided into 4 sheets numbered in lower case Roman alphabets a to d. The alphabet is added to the 1:100,000 Map sheet number, for example 100000000-A-1-a.

32°50' N		32°50' N	
M	N	NH 3	
I	4 5 6		
	1 2 3		
E	F		
A	B	32°50' N	
32°50' N		32°50' N	

١٤١٥

All Rights Reserved by S.G.S.A.



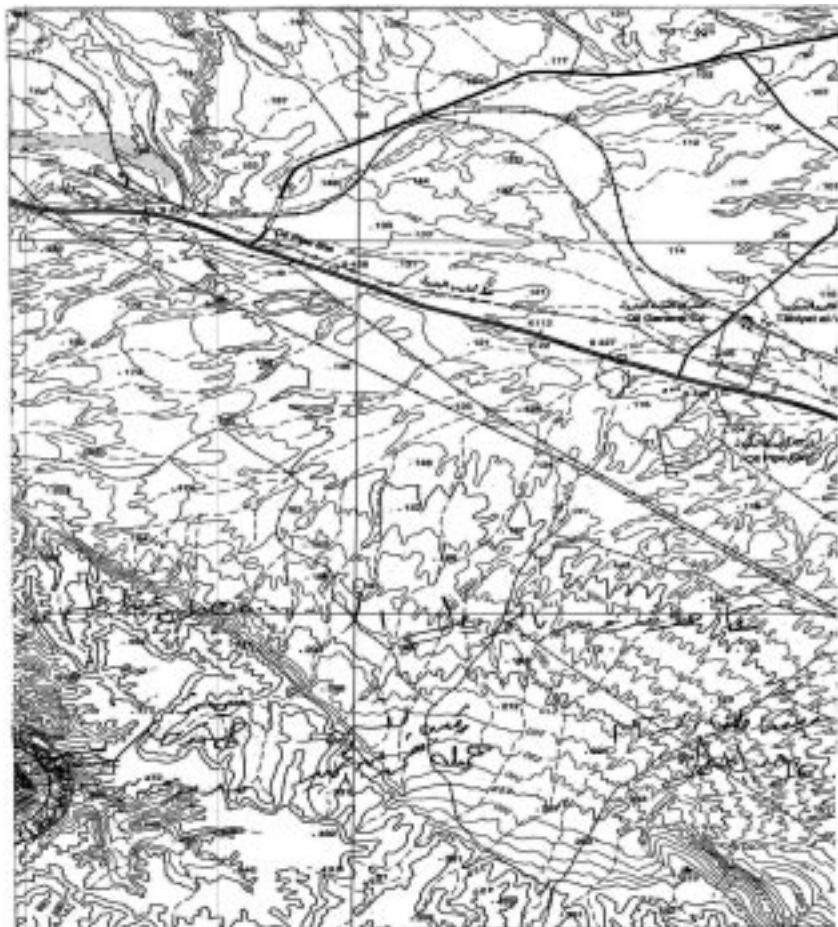

**SCALE 1 : 50,000**

الرياح الغربية ٥ ٠ ٠ ٠ ٠ ٠ ٠

متر  
Meters 1000 2000 3000 4000 5000 6000 7000 8000 9000

المصدر: أمانة جدة من الصور الجوية 1949-1954، ١:٥٠,٠٠٠ مقياس (١:٥٠,٠٠٠ مقياس الأصلية) من أوراق 1:٥٠,٠٠٠ 1949-1954  
Contour interval 10 meters in desert areas (photogeometrically derived from aerial photography 1950-1954) and 5 meter in agricultural areas from 1:50,000 map series 1950-1954.

SWD	التشكيلة	١
Black ticks show the geographic grid and coincide with the red east-western grid. Origin: 37° E - 21° N = 850,000 -	الرياح الغربية الجديدة - التلال الغربية: كما أوضحت الخطوط الحمراء، التشكيلة الكبريتية، بايع هذه الامتداد على بعد ٥٠٠ متر من الحدود الغربية - ٥٠٠ متر شمالاً من تقاطع خط عرض ٢٠° ٤٠' شمالاً مع خط طول ٣٥° ٠٠' شرقاً.	من 194٩ (مخطط بورتو الجوية الجديدة الممددة) وجميع الأجزاء المتبقية من المخطط 195٤ و١٩٥٦ و١٩٥٧ و١٩٥٨ و١٩٥٩ و١٩٦٠ و١٩٦١ و١٩٦٢ و١٩٦٣ و١٩٦٤ و١٩٦٥ و١٩٦٦ و١٩٦٧ و١٩٦٨ و١٩٦٩ و١٩٧٠ و١٩٧١ و١٩٧٢ و١٩٧٣ و١٩٧٤ و١٩٧٥ و١٩٧٦ و١٩٧٧ و١٩٧٨ و١٩٧٩ و١٩٨٠ و١٩٨١ و١٩٨٢ و١٩٨٣ و١٩٨٤ و١٩٨٥ و١٩٨٦ و١٩٨٧ و١٩٨٨ و١٩٨٩ و١٩٩٠ و١٩٩١ و١٩٩٢ و١٩٩٣ و١٩٩٤ و١٩٩٥ و١٩٩٦ و١٩٩٧ و١٩٩٨ و١٩٩٩ و٢٠٠٠ و٢٠٠١ و٢٠٠٢ و٢٠٠٣ و٢٠٠٤ و٢٠٠٥ و٢٠٠٦ و٢٠٠٧ و٢٠٠٨ و٢٠٠٩ و٢٠١٠ و٢٠١١ و٢٠١٢ و٢٠١٣ و٢٠١٤ و٢٠١٥ و٢٠١٦ و٢٠١٧ و٢٠١٨ و٢٠١٩ و٢٠٢٠ و٢٠٢١ و٢٠٢٢
<b>PROJECTION AND GRID DATA</b> Transverse Mercator Projection Spheroid: Everest 1830 Horizontal Datum: National Geodetic Survey, 1974 Vertical Datum: Mean Sea Level Adriatic, 1986 Map Compiled from aerial photography taken 1950-54. Field verification and compilation: 1989-92 .	المساحة المستخدمة والبيانات الأساسية: مساحة مركزية المعيار من نموذج طرزيه ٢٩.٨ نقطة الزمان: 1٩٧٤ في نطاق الامتداد الغربية الجديدة على القمر مستوى القرية المتوسطة: خريطة جغرافية من مطبع الجغرافيا الاسكندنافية 1٩٧٧ نقطة المقياس: 1:٥٠,٠٠٠ من صور بورتو الجوية لعام 194٩ - 195٤ نقطة المقياس: 1:٥٠,٠٠٠ من 1957-1957	Field Edition 1994. Map produced by Management Systems Project - Geomatics Consultant and Co-Operation with the Geomatics Authority (GSA). Technical assistance provided by Geomatics Authority's Development project number 202-018.

١٢٦  
٢٠

.....	.....	.....
.....	.....	.....
.....	.....	.....

١٤٦٠

مجموعة الخرائط المصرية ١:٥٠.٠٠٠  
EGYPTIAN SERIES 1:50,000





دليل الترحات الجارية

INDEX OF ADJOINING SHEETS

بادي العديلة Wadi el-Adyila 10000-10000	كاف Kaf 10000-10000	كروان Kroan 10000-10000
جبل حريه Jabal el-Hayriya 10000-10000	جبل حريه Jabal el-Hayriya 10000-10000	جبل حريه Jabal el-Hayriya 10000-10000
جبل الكحلبة Jabal al-Kahlaba 10000-10000	جبل حريه Jabal el-Hayriya 10000-10000	جبل حريه Jabal el-Hayriya 10000-10000

١٤١٥  
٢

الاتجاه المغناطيسي

MAGNETIC DECLINATION



الاتجاه المغناطيسي لعام ١٩٧٧  
الاتجاه المغناطيسي لعام ١٩٧٧  
Declination angle for year 1988  
is 17° 02' East  
التغير السنوي بمقدار ١٠.٠ شرقا  
Annual variation 10.0' East

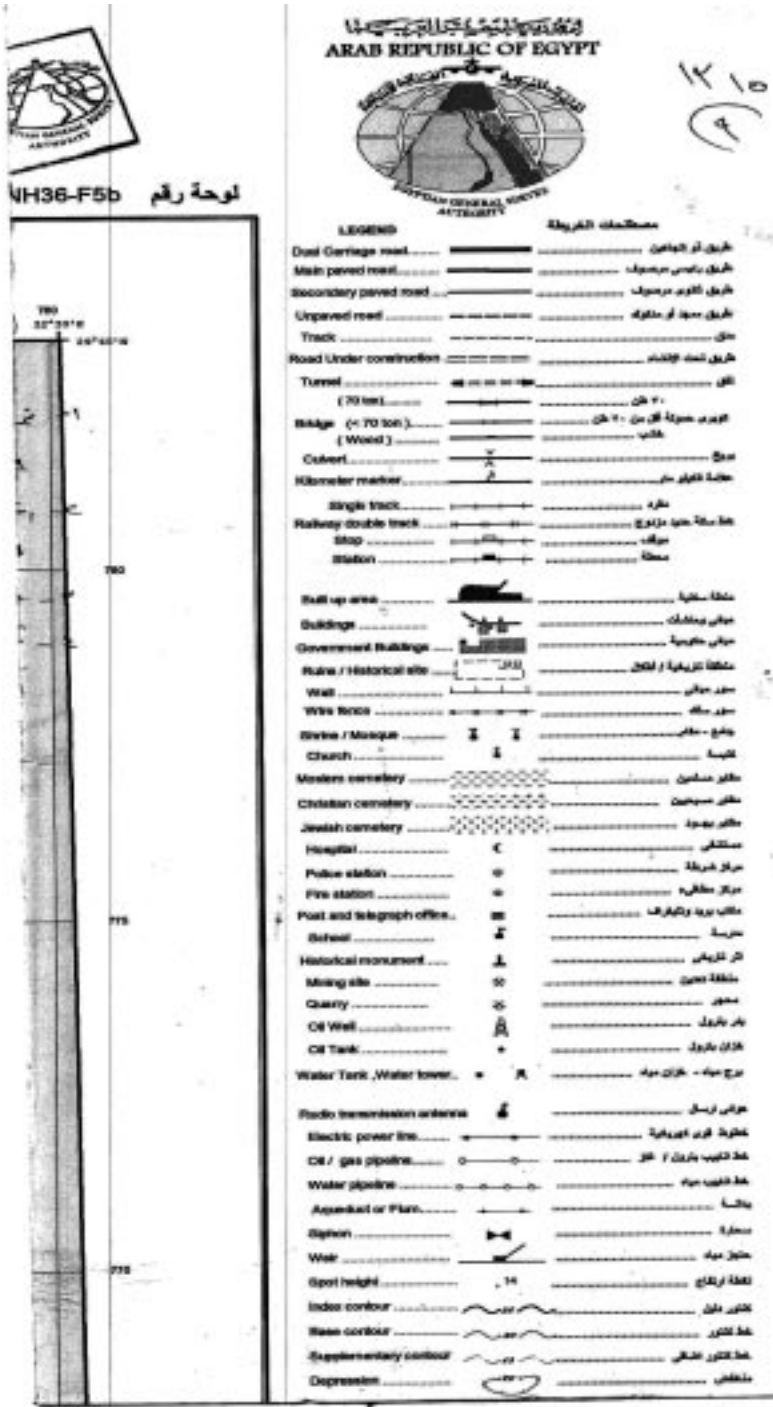



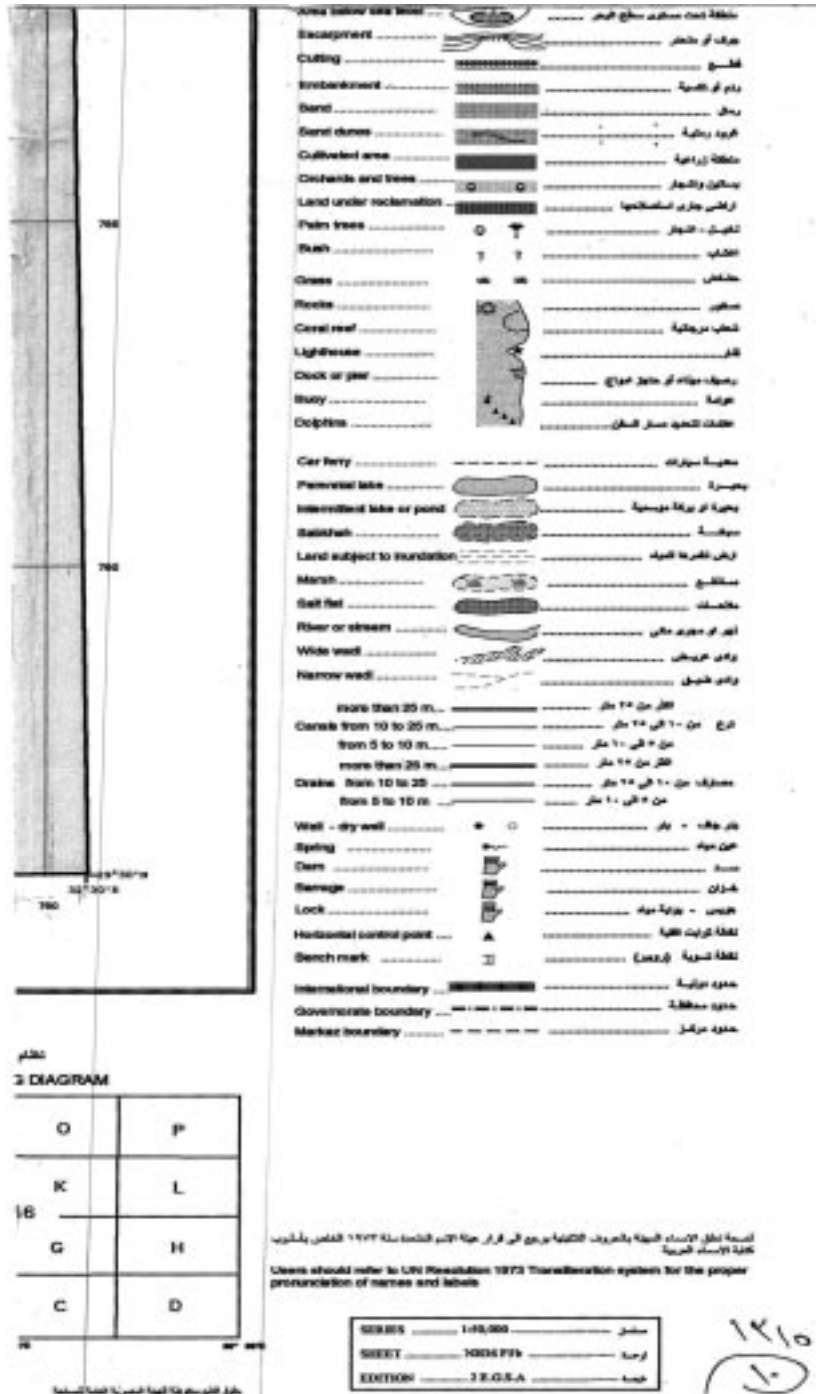

العدد  
KHNAH

١٢١٥  
١١



 <p>مدير عام ٢٠٢٢ ١٢١٥</p>	<p>مدير عام ٢٠٢٢ ١٢١٥</p>	<p>مدير عام ٢٠٢٢ ١٢١٥</p>	<p>مدير عام ٢٠٢٢ ١٢١٥</p>
<p>مدير عام ٢٠٢٢ ١٢١٥</p>			
<p>مدير عام ٢٠٢٢ ١٢١٥</p>			

عليج السويح

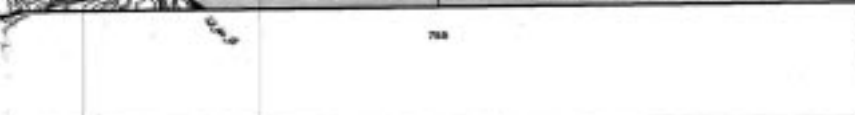
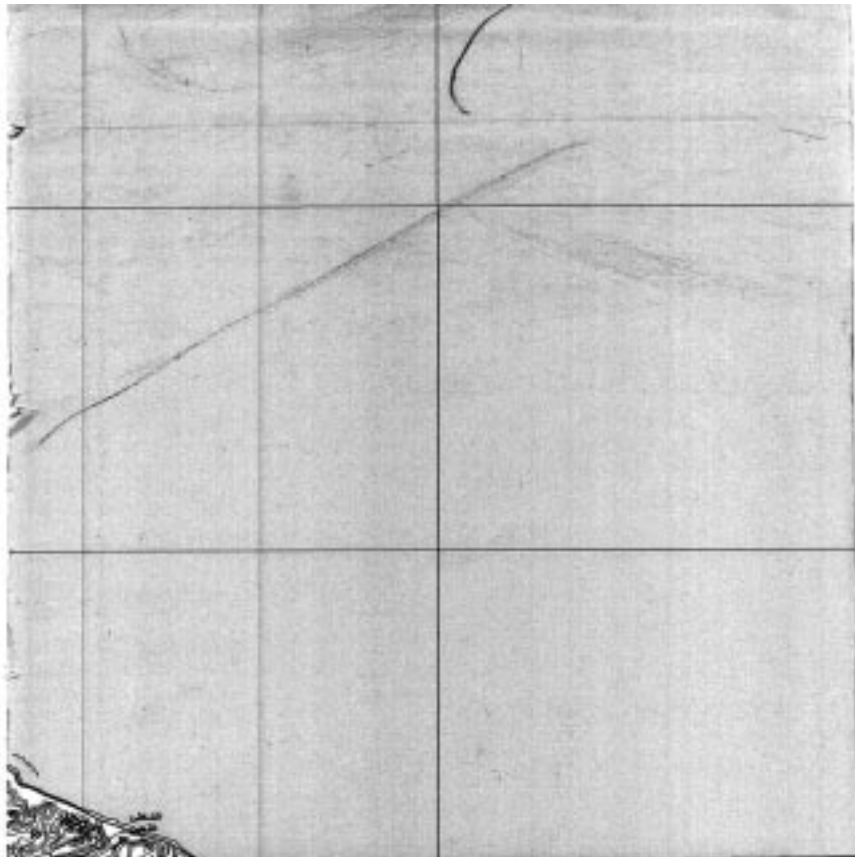

**مقياس الرسم**

مقياس الرسم: 1:50,000  
 المقياس: 1:50,000  
 مقياس الرسم: 1:50,000

**ترقيم الوحدات**

**SHEET NUMBERING**

**ترقيم الوحدات**

**SHEET NUMBERING SYSTEM**

- Series 1:250,000: Each 1:250,000 Map sheet is divided into 6 sheets numbered in Roman alphabets from A to F. The alphabet is added to the 1:150,000 Map sheet number, for example NH20-2.
- Series 1:100,000: Each 1:250,000 Map sheet is divided into 6 sheets numbered 1 to 6. The number is added to the 1:250,000 Map sheet number for example NH20-2A.
- Series 1:50,000: Each 1:100,000 Map sheet is divided into 4 sheets numbered in Lower case Roman alphabets a to d. The alphabet is added to the 1:100,000 Map sheet number, for example NH20-2Ab.

M	N							
I	J	NH2						
E	<table border="1" style="border-collapse: collapse; width: 40px; height: 40px;"> <tr> <td style="text-align: center;">4</td> <td style="text-align: center;">5</td> <td style="text-align: center;">6</td> </tr> <tr> <td style="text-align: center;">1</td> <td style="text-align: center;">2</td> <td style="text-align: center;">3</td> </tr> </table>	4	5	6	1	2	3	
4	5	6						
1	2	3						
A	B							

١٥١١٥

١٥  
١٤

# بين السخنة AL-'AYN AS-SU

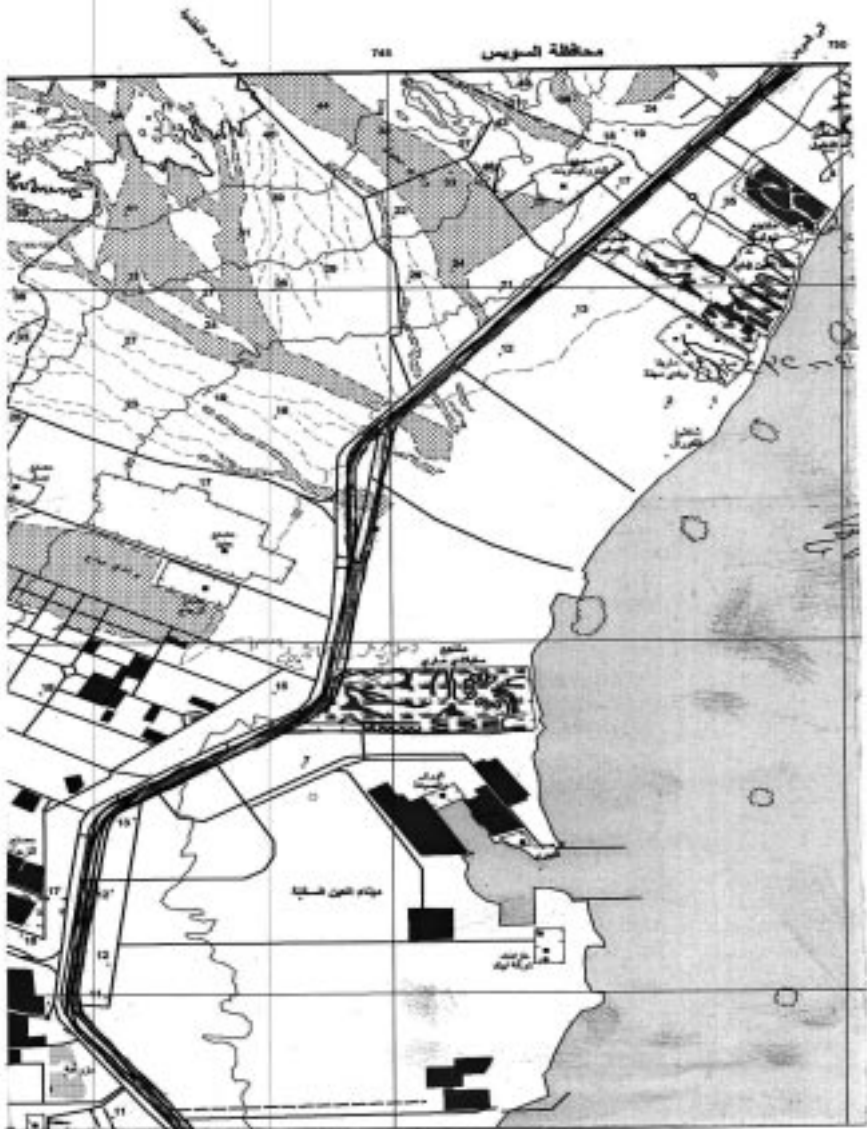

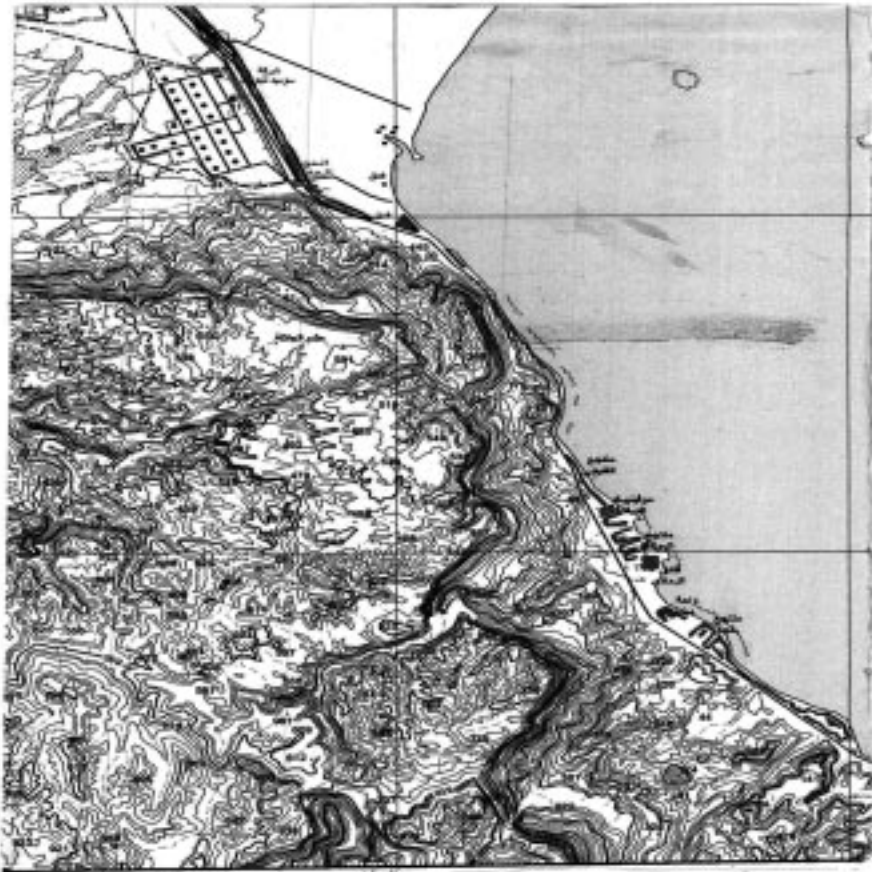

SCALE 1 : 50,000



إحداثيات من الصور الجوية ١٩٦٠ - ١٩٧٠ م على الأساس القوسية لمحافظه السويس من ١:٥٠,٠٠٠ سنة ١٩٥٦ م  
Contour interval 50 m in the desert areas. Photogrammetrically derived from air and sat. in agricultural areas from 1:25000 map series 1955-56/5

GRID

Grid shows the geographical grid and red lines  
The red lines 100meters apart  
30° 3' N = 310,000. 31° E = 415,000

COORDINATION AND BASIS DATA

Universal Mercator Projection  
with Metres 1956

Spatial Datum:  
Suez Canals Map Values, 1874

Grid Datum:  
in Sea Level Alexandria 1956.

المقياس

يوضح الخطوط السوداء الشبكة الجغرافية كما هو مبين  
بالخطوط الحمراء الشبكة القوسية بأبواب ١٠٠متر  
خطوط ١٠٠متر جنوباً و ١٠٠٠متر غرباً  
من خطوط على خريطة ١:٢٥,٠٠٠ مع خط طول ٣٠ شرقاً

النظام المتكامل والإحداثيات الجغرافية

نظام إحداثيات الكوسموس القوسى بمقياس 1:50,000  
خطوط العرض 1:50,000 من خطوط الأساس الجغرافية اليونانية  
في سنة ١٨٧٤

مقياس الخريطة (القياس): خطوط سطح البحر  
الجغرافية 1:50,000

الأولى سنة 1956 بمقاييس القوسية المتساوية (1:50,000)  
والثانية سنة 1974 بمقاييس القوسية المتساوية (1:50,000)  
والثالثة سنة 1975 في شكلها المتعارف  
مقاييس القوسية المتساوية

First Edition 1955. Map produced by the MSS  
Department 1956/69  
Second Edition 1975. Map produced by the  
Survey Department 1975/76

The Third Edition of 2022 has been updated  
By Egyptian General Survey Authority

146  
(146)





مفاتيح الوحدات المتجاورة

INDEX OF ADJOINING SHEETS

شمال	شمال شرق	شمال غرب
شمال SHEET NO. 10000 1:60,000	شمال شرق SHEET NO. 10000 1:60,000	شمال غرب SHEET NO. 10000 1:60,000
شمال SHEET NO. 10000 1:60,000	شمال شرق SHEET NO. 10000 1:60,000	شمال غرب SHEET NO. 10000 1:60,000
شمال SHEET NO. 10000 1:60,000	شمال شرق SHEET NO. 10000 1:60,000	شمال غرب SHEET NO. 10000 1:60,000

Scale  
1:60,000  
1:60,000  
1:60,000  
1:60,000  
1:60,000

جمهورية مصر العربية  
ARAB REPUBLIC OF EGYPT

١٦٦



لوحة رقم ١٥د

جمهورية مصر العربية  
ARAB REPUBLIC OF EGYPT



١٤/٥  
١٢

LEGEND مصطلحات الخريطة

Dual Carriage road	طريق ذو اتجاهين
Main paved road	طريق رئيس مرصوف
Secondary paved road	طريق ثانوي مرصوف
Unpaved road	طريق معبد أو متفرقة
Track	معدن
Road under construction	طريق تحت الإنشاء
Tunnel	نفق
( 70 km )	٢٠ طن
Bridge ( < 70 ton )	جسر بحمولة أقل من ٢٠ طن
( Wood )	خشب
Culvert	سد
Water marker	علامة القياس
Single track	قطار
Railway double track	خط سكة حديد مزدوج
Stop	موكف
Station	محطة
Build up area	منطقة سكنية
Building	مبنى ومبانيات
Government buildings	مبنى حكومية
Ruin / Historical site	منطقة الأثرية / آثار
Wall	جدار
Wire fence	سور سلك
Synce / Mosque	جامع - مسج
Church	كنيسة
Moslem cemetery	مقابر مسلمين
Civlian cemetery	مقابر مسيحيين
Jewish cemetery	مقابر يهودية
Hospital	مستشفى
Police station	مركز شرطة
Fire station	مركز إطفاء
Post and telegraph office	مكتب بريد و تليفون
School	مدرسة
Historical monument	أثر أثري
Mining site	منطقة تعدين
Quarry	مخبر
Oil Well	بئر نفط
Oil Tank	خزان نفط
Water Tank , Water tower	برج ماء - خزان مياه
Radio transmission antenna	جهاز إرسال
Electric power line	خطوط القوة الكهربائية
Oil / gas pipeline	خط التليب و الغاز
Water pipeline	خط التليب مياه
Aqueduct or Flum	سد
Siphon	سدارة
Water	خزان مياه
Spot height	ارتفاع نقطة
Index contour	خطوط التمام
Base contour	خط التمام الأساسي
Supplementary contour	خط التمام الإضافي
Depression	منخفض
Area below sea level	منطقة تحت مستوى سطح البحر



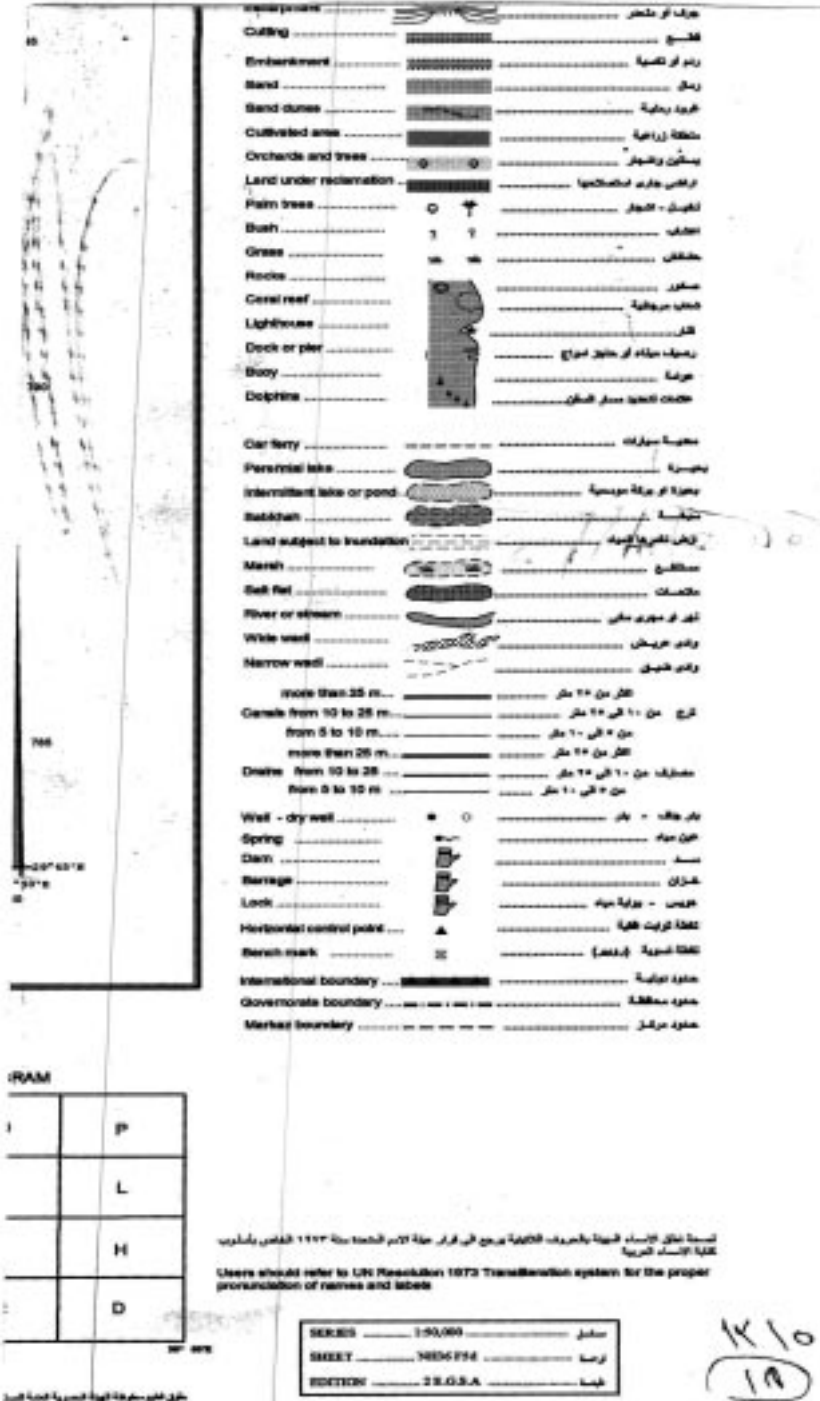

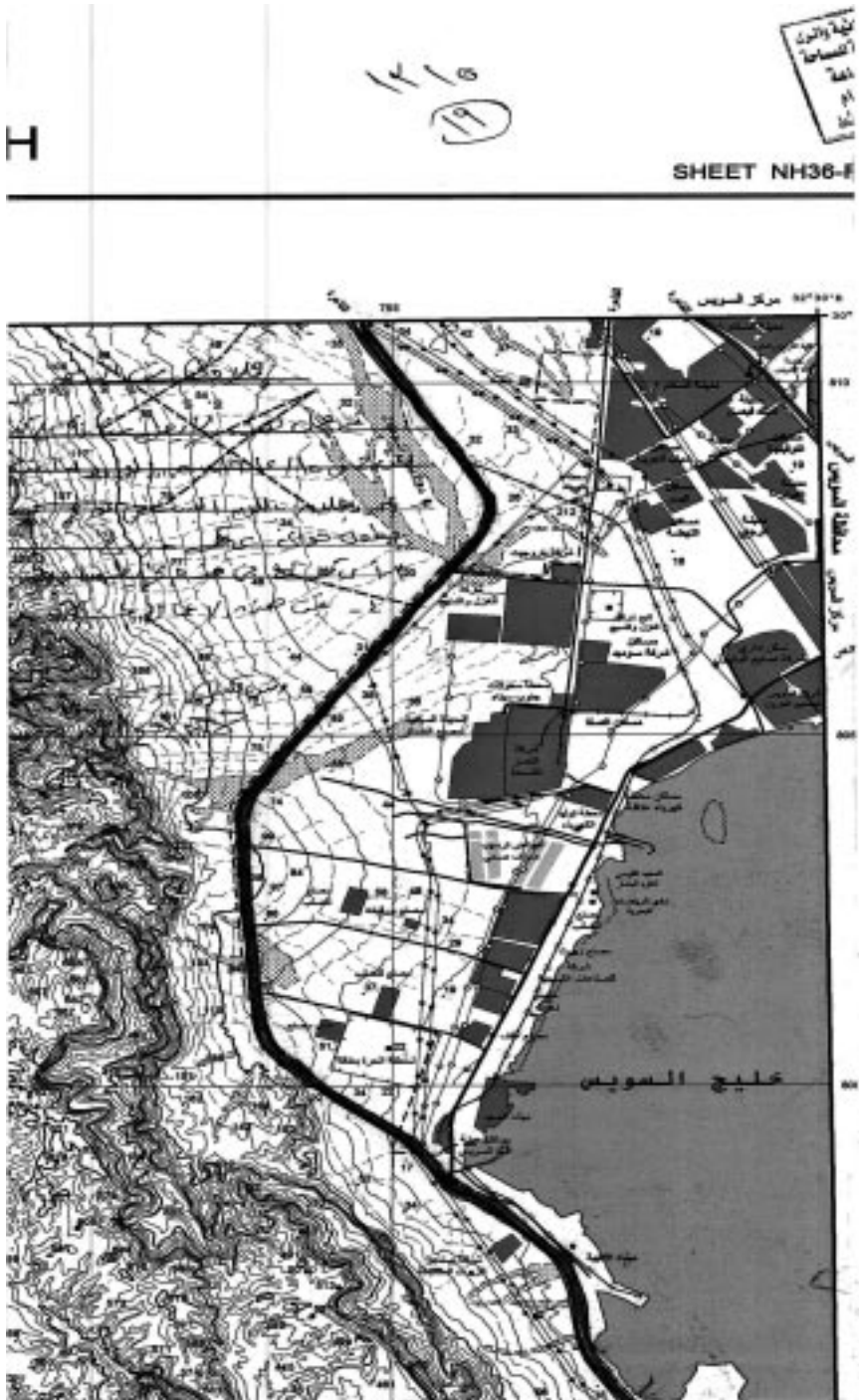



753 30 29

نظام الترقيم للورقات  
SHEET NUMBERING DIAG

M	N	C
I	J	K
E	4 3 2 1	G
A	B	C

NH36

١٥

All Rights Reserved By S.S.A.A.

١٥

البيانات  
التعداد التعداد  
١٥ ١٥٩٠-١٩٩١

أنواع الترقيم للورقات

١- الورقة ١٥٠٠٠٠٠ إلى ١٥٠٠٠٠٠٠ (١٥ ورقة) ١٥٠٠٠٠٠٠٠  
٢- الورقة ١٥٠٠٠٠٠٠ إلى ١٥٠٠٠٠٠٠٠ (١٥ ورقة) ١٥٠٠٠٠٠٠٠  
٣- الورقة ١٥٠٠٠٠٠٠ إلى ١٥٠٠٠٠٠٠٠ (١٥ ورقة) ١٥٠٠٠٠٠٠٠  
٤- الورقة ١٥٠٠٠٠٠٠ إلى ١٥٠٠٠٠٠٠٠ (١٥ ورقة) ١٥٠٠٠٠٠٠٠

SHEET NUMBERING SYSTEM

Series 1:250,000 (Each 1:50,000 Map sheet is divided into 6 sheets numbered in Roman alphabets from A to F. The alphabet is added to the 1:50,000 Map sheet number, for example 1H36-F

Series 1:100,000 (Each 1:250,000 Map sheet is divided into 6 sheets numbered 1 to 6. The number is added to the 1:250,000 Map sheet number for example 1H36-F6

Series 1:50,000 (Each 1:100,000 Map sheet is divided into 4 sheets numbered in Lower case Roman alphabets a to d. The alphabet is added to the 1:100,000 Map sheet number, for example 1H36-F5d

١٥  
١٤

جبل عتاقة  
JABAL 'ATĀQAI

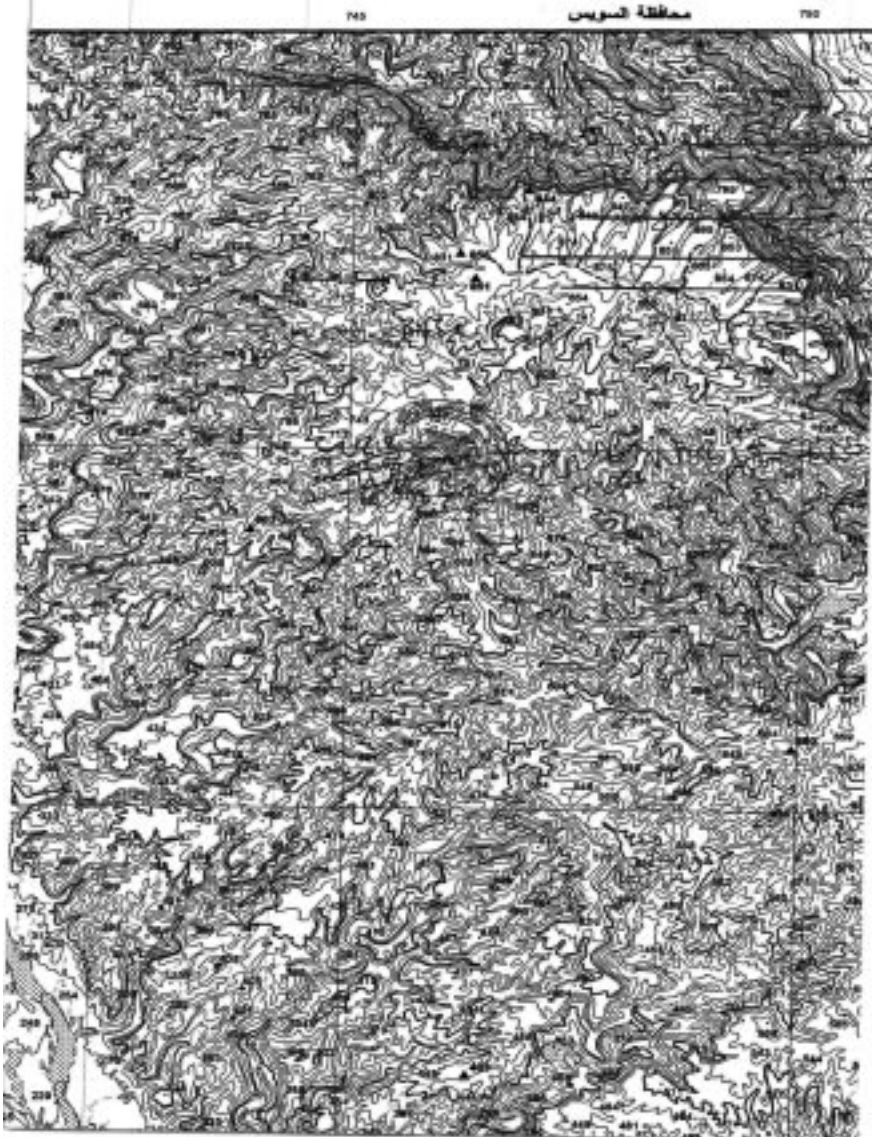



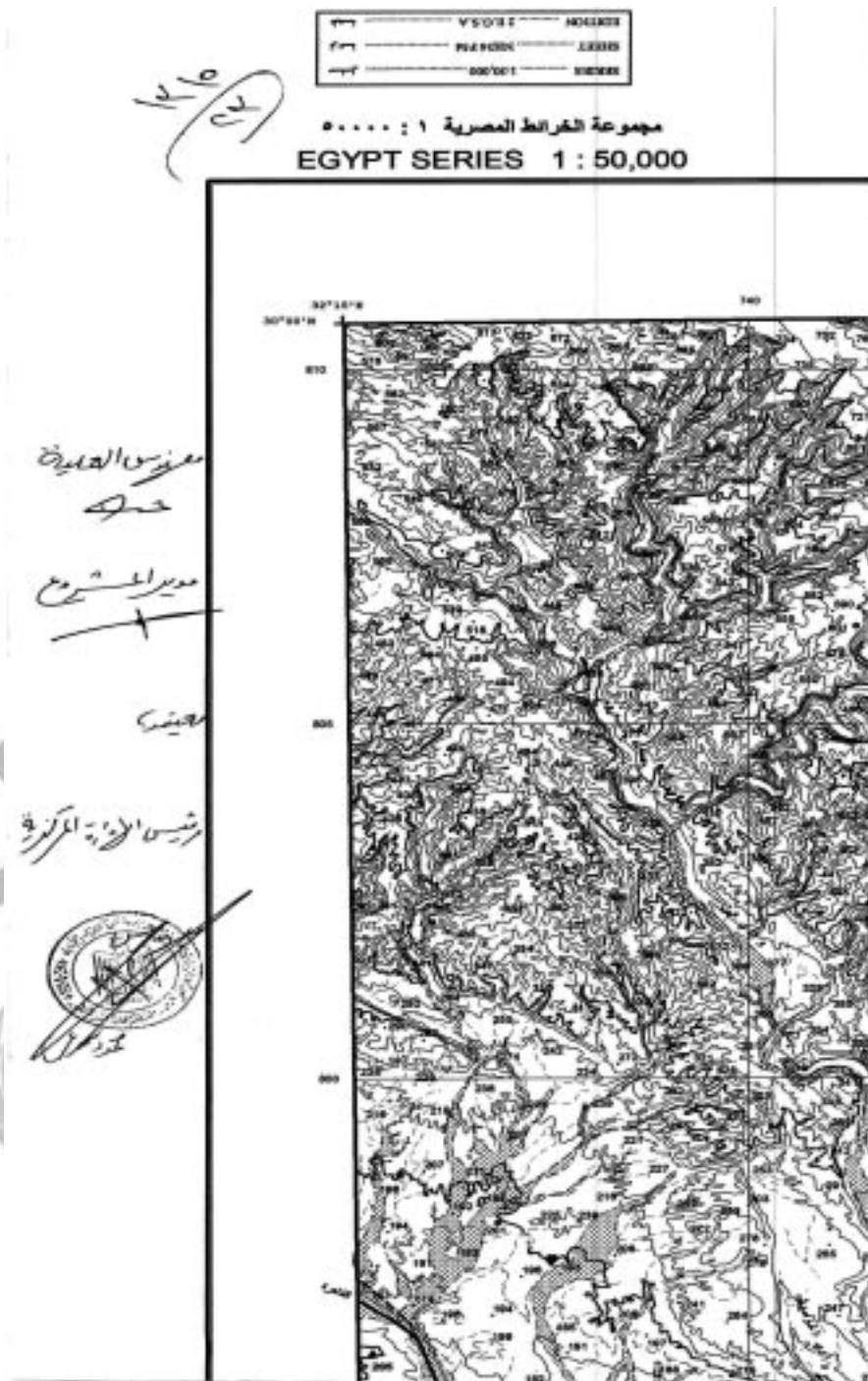

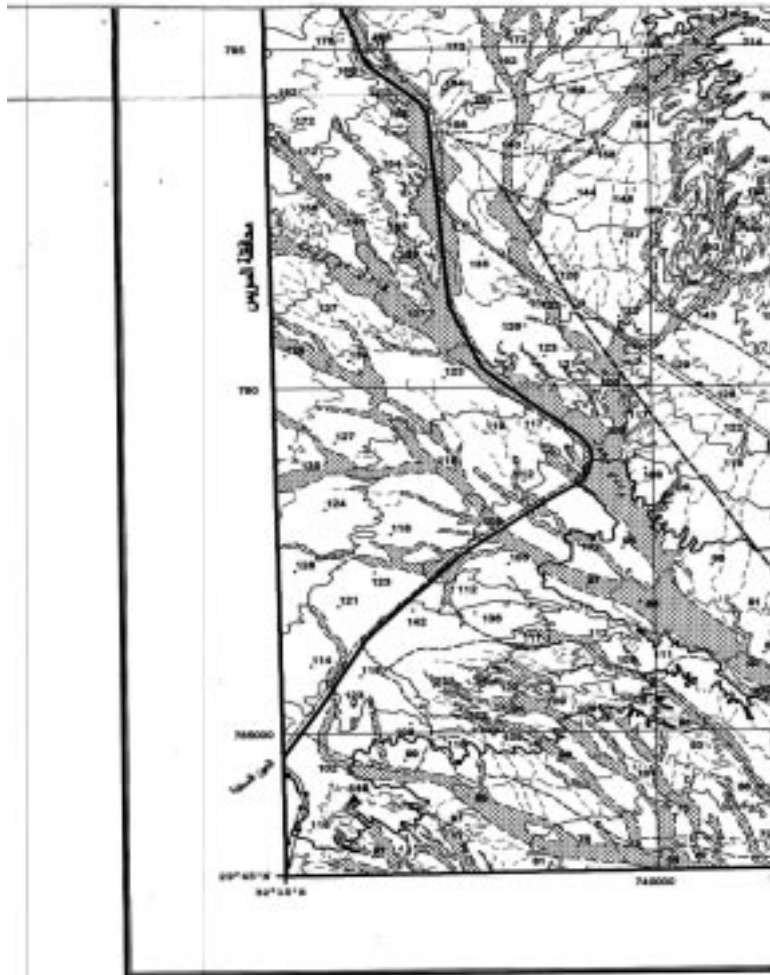

مخطط للقرحات المجاورة

INDEX OF ADJOINING SHEETS

30° 10' N	30° 30' E	30° 30' E	30° 40' E
30° 10' N	30° 30' E	30° 30' E	30° 40' E
30° 10' N	30° 30' E	30° 30' E	30° 40' E
30° 10' N	30° 30' E	30° 30' E	30° 40' E
30° 10' N	30° 30' E	30° 30' E	30° 40' E
30° 10' N	30° 30' E	30° 30' E	30° 40' E
30° 10' N	30° 30' E	30° 30' E	30° 40' E
30° 10' N	30° 30' E	30° 30' E	30° 40' E

GRID  
Black lines show the grid  
show the red bed lines  
Origin: 30° 0' E = 315,000

PROJECTION: UTM  
Transverse Mercator (U  
Ellipsoid: Everest 1830  
Horizontal Datum: National Geodetic Net  
Vertical Datum: Mean Sea Level Mean

١٢/٥  
١٤٤٤

**قرار رئيس مجلس الوزراء**

رقم ١٣٤٤ لسنة ٢٠٢٢

**رئيس مجلس الوزراء**

بعد الاطلاع على الدستور ؛

وعلى قانون نظام الإدارة المحلية الصادر بالقانون رقم ٤٣ لسنة ١٩٧٩ ولائحته التنفيذية ؛  
وعلى القانون رقم ١٠ لسنة ١٩٩٠ بشأن نزع ملكية العقارات للمنفعة العامة  
ولائحته التنفيذية ؛

وعلى قرار رئيس الجمهورية رقم ٢٧٩ لسنة ٢٠١٨ بالتفويض فى بعض الاختصاصات ؛  
وعلى قرار رئيس مجلس الوزراء رقم ٣٩٤ لسنة ٢٠٢٠ باعتبار المرحلة الأولى من مشروع  
ازدواج طريق طنطا/ السنطة/ زفتى بنطاق محافظة الغربية من أعمال المنفعة العامة ؛  
وبناءً على ما عرضه وزير النقل ؛

**قرر :****( المادة الأولى )**

يُعتبر من أعمال المنفعة العامة مشروع إنشاء الطريق المزدوج طنطا/ السنطة/ زفتى  
بطول ٢١ كم فى نطاق محافظة الغربية .

**( المادة الثانية )**

يستولى بطريق التنفيذ المباشر على الأراضى اللازمة لتنفيذ المشروع المشار إليه  
فى المادة السابقة ، والمبين موقعها ومساحتها وحدودها وأسماء ملاكها الظاهرين بالمذكرة  
الإيضاحية والخريطة المساحية والكشوف المرفقة .

**( المادة الثالثة )**

يُنشر هذا القرار فى الجريدة الرسمية .

صدر برئاسة مجلس الوزراء فى ٦ رمضان سنة ١٤٤٣ هـ

( الموافق ٧ أبريل سنة ٢٠٢٢ م ) .

رئيس مجلس الوزراء

دكتور/ مصطفى كمال مديبولي



## وزارة النقل

### مذكرة إيضاحية

#### لقرار رئيس مجلس الوزراء

#### بشأن إضفاء صفة النفع العام على مشروع إنشاء الطريق المزدوج

#### طنطا - السنطة - زفتى بطول ٢١ كم

فى إطار خطة وزارة النقل للحد من الحوادث على شبكة الطرق السريعة والرئيسية وتحقيق السيولة المرورية بازدواج أو توسيع الأجزاء ذات الكثافة المرورية المرتفعة ومن ضمنها طريق طنطا - السنطة - زفتى .

صدر قرار رئيس مجلس الوزراء رقم ١١٣٢ لسنة ٢٠٠٨ باعتبار مشروع ازدواج طريق طنطا - السنطة - زفتى من أعمال المنفعة العامة ، وتم إيقاف التنفيذ وتختيم المشروع نتيجة للظروف التى مرت بها البلاد عام ٢٠١١

صدر قرار رئيس مجلس الوزراء رقم ٣٩٤ لسنة ٢٠٢٠ باعتبار المرحلة الأولى من مشروع ازدواج طريق طنطا - السنطة - زفتى بطول ١١ كم من أعمال المنفعة العامة .

طلبت مديرية المساحة بالغربية استصدار قرار إضفاء صفة النفع العام للمشروع نظراً لمرور أكثر من عامين على إصدار قرار رئيس مجلس الوزراء المشار إليه بعاليه وحتى يتسنى استكمال إجراءات نزع الملكية لمسار المشروع بالكامل بطول ٢١ كم .

تضمن تقرير استشارى الهيئة المصرية العامة للمساحة تقدير قيمة التعويض المبدئى المقرر لنزع الملكية المطلوبة للمشروع بمبلغ ٦٠ مليون جنيه (مرفق رقم ١) .

#### مرفق طيهه ما يلى :

عدد (١٥) كشفاً معتمداً من مديرية المساحة بالغربية وممهورين بخاتم شعار الجمهورية بأسماء الملاك الظاهرين للمساحات المطلوب نزع ملكيتها لصالح المشروع (مرفق رقم ٢) .

خريطة مساحية معتمدة بالتخطيط الإجمالى للمشروع (مرفق رقم ٣) .

نتشرف بأن نرفق طيه مشروع قرار رئيس مجلس الوزراء بشأن الموافقة على إضفاء صفة النفع العام على مشروع استكمال إنشاء الطريق المزدوج طنطا - السنطة - زفتى بطول ٢١ كم بنطاق محافظة الغربية والاستيلاء بطريق التنفيذ المباشر على الأراضى اللازمة لتنفيذ المشروع وذلك على النحو الموضح به. .

وتفضلوا بقبول فائق الاحترام

وزير النقل

فريق / كامل عبد الهادى الوزير



١

١٣٤٤ هـ

نوع البرنامج	اسم الملاك الكائن به	الرمز	المركز	نظم
٢٥	أرض للموتى على يد الوعاظ في دار الجليل		الرياض	
٢٦	دراسة على يد الوعاظ في دار الجليل		الرياض	
٢٧	دراسة على يد الوعاظ في دار الجليل		الرياض	
٢٨	دراسة على يد الوعاظ في دار الجليل		الرياض	
٢٩	دراسة على يد الوعاظ في دار الجليل		الرياض	
٣٠	دراسة على يد الوعاظ في دار الجليل		الرياض	
٣١	دراسة على يد الوعاظ في دار الجليل		الرياض	
٣٢	دراسة على يد الوعاظ في دار الجليل		الرياض	
٣٣	دراسة على يد الوعاظ في دار الجليل		الرياض	
٣٤	دراسة على يد الوعاظ في دار الجليل		الرياض	
٣٥	دراسة على يد الوعاظ في دار الجليل		الرياض	
٣٦	دراسة على يد الوعاظ في دار الجليل		الرياض	
٣٧	دراسة على يد الوعاظ في دار الجليل		الرياض	
٣٨	دراسة على يد الوعاظ في دار الجليل		الرياض	
٣٩	دراسة على يد الوعاظ في دار الجليل		الرياض	
٤٠	دراسة على يد الوعاظ في دار الجليل		الرياض	
٤١	دراسة على يد الوعاظ في دار الجليل		الرياض	
٤٢	دراسة على يد الوعاظ في دار الجليل		الرياض	
٤٣	دراسة على يد الوعاظ في دار الجليل		الرياض	
٤٤	دراسة على يد الوعاظ في دار الجليل		الرياض	
٤٥	دراسة على يد الوعاظ في دار الجليل		الرياض	
٤٦	دراسة على يد الوعاظ في دار الجليل		الرياض	
٤٧	دراسة على يد الوعاظ في دار الجليل		الرياض	
٤٨	دراسة على يد الوعاظ في دار الجليل		الرياض	
٤٩	دراسة على يد الوعاظ في دار الجليل		الرياض	
٥٠	دراسة على يد الوعاظ في دار الجليل		الرياض	

القائمة المرفقة



١٣٤٤ هـ

٥

رقم	نوع الأمانة	أساسيات الأمانة	الرقم	الاسم	المهنة	الدرجة
١	القائمة العامة	كمال محمد علي سليم الذي يترأسه الدكتور محمد علي سليم هشام سكرية أبوليزيد محمود نور عليق العسوف قليلة محمد البيوت الدكتور أسعد سليم رؤساء الأمانة علاء عظم الله محمد الفكري محمد سليم كرم سليم ورشة محمد بيوت نور ليلى لقاير مصطفى السيد رشاد محمود بيوت نور محمد أنور بيوت أحمد البيوت بيوت نور ورشة أحمد بيوت نور أحمد بيوت نور	١	أحمد محمد	معلم	م
٢	القائمة العامة	القائمة العامة	١	أحمد محمد	معلم	م
٣	القائمة العامة	القائمة العامة	١	أحمد محمد	معلم	م
٤	القائمة العامة	القائمة العامة	١	أحمد محمد	معلم	م
٥	القائمة العامة	القائمة العامة	١	أحمد محمد	معلم	م
٦	القائمة العامة	القائمة العامة	١	أحمد محمد	معلم	م
٧	القائمة العامة	القائمة العامة	١	أحمد محمد	معلم	م
٨	القائمة العامة	القائمة العامة	١	أحمد محمد	معلم	م
٩	القائمة العامة	القائمة العامة	١	أحمد محمد	معلم	م
١٠	القائمة العامة	القائمة العامة	١	أحمد محمد	معلم	م
١١	القائمة العامة	القائمة العامة	١	أحمد محمد	معلم	م
١٢	القائمة العامة	القائمة العامة	١	أحمد محمد	معلم	م
١٣	القائمة العامة	القائمة العامة	١	أحمد محمد	معلم	م
١٤	القائمة العامة	القائمة العامة	١	أحمد محمد	معلم	م
١٥	القائمة العامة	القائمة العامة	١	أحمد محمد	معلم	م
١٦	القائمة العامة	القائمة العامة	١	أحمد محمد	معلم	م
١٧	القائمة العامة	القائمة العامة	١	أحمد محمد	معلم	م
١٨	القائمة العامة	القائمة العامة	١	أحمد محمد	معلم	م
١٩	القائمة العامة	القائمة العامة	١	أحمد محمد	معلم	م
٢٠	القائمة العامة	القائمة العامة	١	أحمد محمد	معلم	م
٢١	القائمة العامة	القائمة العامة	١	أحمد محمد	معلم	م
٢٢	القائمة العامة	القائمة العامة	١	أحمد محمد	معلم	م
٢٣	القائمة العامة	القائمة العامة	١	أحمد محمد	معلم	م
٢٤	القائمة العامة	القائمة العامة	١	أحمد محمد	معلم	م
٢٥	القائمة العامة	القائمة العامة	١	أحمد محمد	معلم	م
٢٦	القائمة العامة	القائمة العامة	١	أحمد محمد	معلم	م
٢٧	القائمة العامة	القائمة العامة	١	أحمد محمد	معلم	م
٢٨	القائمة العامة	القائمة العامة	١	أحمد محمد	معلم	م
٢٩	القائمة العامة	القائمة العامة	١	أحمد محمد	معلم	م
٣٠	القائمة العامة	القائمة العامة	١	أحمد محمد	معلم	م

صدره في الأول  
١٤٤٤



صدر

١٤٤٤

(٣) مدرسة كنفالسلطان بدمشق

رقم	الاسم	الدرجة	المسمى	الوظيفة
١	أبو العليم يوسف	معلم	المدرسة	المدرسة
٢	محمد يوسف	معلم	المدرسة	المدرسة
٣	محمد يوسف	معلم	المدرسة	المدرسة
٤	أحمد يوسف	معلم	المدرسة	المدرسة
٥	أحمد يوسف	معلم	المدرسة	المدرسة
٦	أحمد يوسف	معلم	المدرسة	المدرسة
٧	أحمد يوسف	معلم	المدرسة	المدرسة
٨	أحمد يوسف	معلم	المدرسة	المدرسة
٩	أحمد يوسف	معلم	المدرسة	المدرسة
١٠	أحمد يوسف	معلم	المدرسة	المدرسة
١١	أحمد يوسف	معلم	المدرسة	المدرسة
١٢	أحمد يوسف	معلم	المدرسة	المدرسة
١٣	أحمد يوسف	معلم	المدرسة	المدرسة
١٤	أحمد يوسف	معلم	المدرسة	المدرسة
١٥	أحمد يوسف	معلم	المدرسة	المدرسة
١٦	أحمد يوسف	معلم	المدرسة	المدرسة
١٧	أحمد يوسف	معلم	المدرسة	المدرسة
١٨	أحمد يوسف	معلم	المدرسة	المدرسة
١٩	أحمد يوسف	معلم	المدرسة	المدرسة
٢٠	أحمد يوسف	معلم	المدرسة	المدرسة

القائم بالعمل

١٣٤٤

(٤)

رقم	الاسم	اللقب	اسم اطلاقه الكاهن	فوق الارض
١	صالح	صالح	صالح	ذره
٢	عبدالله	عبدالله	عبدالله	ذره
٣	عبدالله	عبدالله	عبدالله	ذره
٤	عبدالله	عبدالله	عبدالله	ذره
٥	عبدالله	عبدالله	عبدالله	ذره
٦	عبدالله	عبدالله	عبدالله	ذره
٧	عبدالله	عبدالله	عبدالله	ذره
٨	عبدالله	عبدالله	عبدالله	ذره
٩	عبدالله	عبدالله	عبدالله	ذره
١٠	عبدالله	عبدالله	عبدالله	ذره
١١	عبدالله	عبدالله	عبدالله	ذره
١٢	عبدالله	عبدالله	عبدالله	ذره
١٣	عبدالله	عبدالله	عبدالله	ذره
١٤	عبدالله	عبدالله	عبدالله	ذره
١٥	عبدالله	عبدالله	عبدالله	ذره
١٦	عبدالله	عبدالله	عبدالله	ذره
١٧	عبدالله	عبدالله	عبدالله	ذره
١٨	عبدالله	عبدالله	عبدالله	ذره
١٩	عبدالله	عبدالله	عبدالله	ذره
٢٠	عبدالله	عبدالله	عبدالله	ذره
٢١	عبدالله	عبدالله	عبدالله	ذره
٢٢	عبدالله	عبدالله	عبدالله	ذره
٢٣	عبدالله	عبدالله	عبدالله	ذره
٢٤	عبدالله	عبدالله	عبدالله	ذره
٢٥	عبدالله	عبدالله	عبدالله	ذره
٢٦	عبدالله	عبدالله	عبدالله	ذره
٢٧	عبدالله	عبدالله	عبدالله	ذره
٢٨	عبدالله	عبدالله	عبدالله	ذره
٢٩	عبدالله	عبدالله	عبدالله	ذره
٣٠	عبدالله	عبدالله	عبدالله	ذره

القائمة بالاسفل

صالح



١٢٢

٥

رقم المركز	الاسم	الدرجة	اسم الدائرة	اسم المركز
١	د. محمد صالح	مدير	الوقاية	المركز
٢	د. محمد صالح	مدير	الوقاية	المركز
٣	د. محمد صالح	مدير	الوقاية	المركز
٤	د. محمد صالح	مدير	الوقاية	المركز
٥	د. محمد صالح	مدير	الوقاية	المركز
٦	د. محمد صالح	مدير	الوقاية	المركز
٧	د. محمد صالح	مدير	الوقاية	المركز
٨	د. محمد صالح	مدير	الوقاية	المركز
٩	د. محمد صالح	مدير	الوقاية	المركز
١٠	د. محمد صالح	مدير	الوقاية	المركز
١١	د. محمد صالح	مدير	الوقاية	المركز
١٢	د. محمد صالح	مدير	الوقاية	المركز
١٣	د. محمد صالح	مدير	الوقاية	المركز
١٤	د. محمد صالح	مدير	الوقاية	المركز
١٥	د. محمد صالح	مدير	الوقاية	المركز
١٦	د. محمد صالح	مدير	الوقاية	المركز
١٧	د. محمد صالح	مدير	الوقاية	المركز
١٨	د. محمد صالح	مدير	الوقاية	المركز
١٩	د. محمد صالح	مدير	الوقاية	المركز
٢٠	د. محمد صالح	مدير	الوقاية	المركز

القائمة بالقرن

القائمة

القائمة

القائمة

القائمة

القائمة

المركز

المركز



٢٤

قائمة أسماء أعضاء مجلس إدارة جامعة القاهرة

١٤

رقم	الاسم	الدرجة	ملاحظات
١	صبري محمد جمال الدين	رئيس	
٢	أحمد محمد مصطفى عطا	عضو	
٣	خالد محمد عبد الوهاب	عضو	
٤	إيهاب محمد عبد الوهاب	عضو	
٥	شحات محمد عبد الوهاب	عضو	
٦	أحمد محمد عبد الوهاب	عضو	
٧	محمد محمد عبد الوهاب	عضو	
٨	أحمد محمد عبد الوهاب	عضو	
٩	أحمد محمد عبد الوهاب	عضو	
١٠	أحمد محمد عبد الوهاب	عضو	
١١	أحمد محمد عبد الوهاب	عضو	
١٢	أحمد محمد عبد الوهاب	عضو	
١٣	أحمد محمد عبد الوهاب	عضو	
١٤	أحمد محمد عبد الوهاب	عضو	
١٥	أحمد محمد عبد الوهاب	عضو	
١٦	أحمد محمد عبد الوهاب	عضو	
١٧	أحمد محمد عبد الوهاب	عضو	
١٨	أحمد محمد عبد الوهاب	عضو	
١٩	أحمد محمد عبد الوهاب	عضو	
٢٠	أحمد محمد عبد الوهاب	عضو	

صورة منقولة

مجلس إدارة

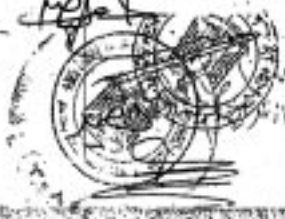

١٣٤٤



٧

رقم	الاسم	الوظيفة	الدرجة
١	أحمد بن عبد العزيز بن سعود بن جلوه	رئيس	١
٢	عبد الرحمن بن عبد العزيز بن سعود بن جلوه	نائب رئيس	٢
٣	عبد الله بن عبد العزيز بن سعود بن جلوه	عضو	٣
٤	عبد العزيز بن عبد العزيز بن سعود بن جلوه	عضو	٤
٥	عبد الله بن عبد العزيز بن سعود بن جلوه	عضو	٥
٦	عبد العزيز بن عبد العزيز بن سعود بن جلوه	عضو	٦
٧	عبد الله بن عبد العزيز بن سعود بن جلوه	عضو	٧
٨	عبد العزيز بن عبد العزيز بن سعود بن جلوه	عضو	٨
٩	عبد الله بن عبد العزيز بن سعود بن جلوه	عضو	٩
١٠	عبد العزيز بن عبد العزيز بن سعود بن جلوه	عضو	١٠
١١	عبد الله بن عبد العزيز بن سعود بن جلوه	عضو	١١
١٢	عبد العزيز بن عبد العزيز بن سعود بن جلوه	عضو	١٢
١٣	عبد الله بن عبد العزيز بن سعود بن جلوه	عضو	١٣
١٤	عبد العزيز بن عبد العزيز بن سعود بن جلوه	عضو	١٤
١٥	عبد الله بن عبد العزيز بن سعود بن جلوه	عضو	١٥
١٦	عبد العزيز بن عبد العزيز بن سعود بن جلوه	عضو	١٦
١٧	عبد الله بن عبد العزيز بن سعود بن جلوه	عضو	١٧
١٨	عبد العزيز بن عبد العزيز بن سعود بن جلوه	عضو	١٨
١٩	عبد الله بن عبد العزيز بن سعود بن جلوه	عضو	١٩
٢٠	عبد العزيز بن عبد العزيز بن سعود بن جلوه	عضو	٢٠
٢١	عبد الله بن عبد العزيز بن سعود بن جلوه	عضو	٢١
٢٢	عبد العزيز بن عبد العزيز بن سعود بن جلوه	عضو	٢٢
٢٣	عبد الله بن عبد العزيز بن سعود بن جلوه	عضو	٢٣
٢٤	عبد العزيز بن عبد العزيز بن سعود بن جلوه	عضو	٢٤
٢٥	عبد الله بن عبد العزيز بن سعود بن جلوه	عضو	٢٥
٢٦	عبد العزيز بن عبد العزيز بن سعود بن جلوه	عضو	٢٦
٢٧	عبد الله بن عبد العزيز بن سعود بن جلوه	عضو	٢٧
٢٨	عبد العزيز بن عبد العزيز بن سعود بن جلوه	عضو	٢٨
٢٩	عبد الله بن عبد العزيز بن سعود بن جلوه	عضو	٢٩
٣٠	عبد العزيز بن عبد العزيز بن سعود بن جلوه	عضو	٣٠

القائم بأعمال



مدير



مدير



مدير

٨

نوع الإيداع	اسماء الملاك للأقسام	الولاية	التخصص	القائم	المرکز
	عليه السلام والاهل		فارس	كفر	
	جابر أبو كريمة		أول	كفر	
	موزه أم محمد			كفر	
أري	أحمد بن عيسى		القضاة		
~	أحمد بن محمد				
~	الشيخ محمد غطاس				
~	رشدة علي محمد				
~	محمد بطرس منصور				
ذو	علي محمد				
~	محمد بن محمد				
~	محمد بن محمد				
	علي محمد		القضاة		
	محمد بن محمد				
	محمد بن محمد				
	محمد بن محمد				

صورة هلال



القائمة



١٣٤٤

(9)

نوع الزيادة	اسماء الدول المانحة	رقم الوثيقة	التاريخ	المرکز	ملاحظات
٢	جمهورية السودان	١٤٢٣			
٣	جمهورية مصر	١٤٢٣			
٤	جمهورية العراق	١٤٢٣			
٥	جمهورية ليبيا	١٤٢٣			
٦	جمهورية الجزائر	١٤٢٣			
٧	جمهورية تونس	١٤٢٣			
٨	جمهورية المغرب	١٤٢٣			
٩	جمهورية سوريا	١٤٢٣			
١٠	جمهورية اليمن	١٤٢٣			
١١	جمهورية الصومال	١٤٢٣			
١٢	جمهورية إثيوبيا	١٤٢٣			
١٣	جمهورية بوركينا فاسو	١٤٢٣			
١٤	جمهورية مالي	١٤٢٣			
١٥	جمهورية غينيا	١٤٢٣			
١٦	جمهورية غينيا بيساو	١٤٢٣			
١٧	جمهورية سيراليون	١٤٢٣			
١٨	جمهورية ليبيريا	١٤٢٣			
١٩	جمهورية غامبيا	١٤٢٣			
٢٠	جمهورية السنغال	١٤٢٣			
٢١	جمهورية غانا	١٤٢٣			
٢٢	جمهورية كوت ديفوار	١٤٢٣			
٢٣	جمهورية ساحل العاج	١٤٢٣			
٢٤	جمهورية توغو	١٤٢٣			
٢٥	جمهورية بنين	١٤٢٣			
٢٦	جمهورية نيجيريا	١٤٢٣			
٢٧	جمهورية جمهورية أفريقيا الوسطى	١٤٢٣			
٢٨	جمهورية جمهورية الكونغو	١٤٢٣			
٢٩	جمهورية جمهورية الكونغو الديمقراطية	١٤٢٣			
٣٠	جمهورية جمهورية أفريقيا الغربية	١٤٢٣			
٣١	جمهورية جمهورية الجابون	١٤٢٣			
٣٢	جمهورية جمهورية غابون	١٤٢٣			
٣٣	جمهورية جمهورية الكاميرون	١٤٢٣			
٣٤	جمهورية جمهورية الكاميرون	١٤٢٣			
٣٥	جمهورية جمهورية الكاميرون	١٤٢٣			



١٢/٥/٢٠٢٢

(١٠)

الترتيب	الاسم	الرقم	استعداد القلائد الخاص به	موقع الزحام	تاريخ
١	بلاوي	٥٤٣٦	عبد الله بن عبد الوهيد	١١٢	
٢	عبد الوهيد	٥٤٣٧	عبد الوهيد بن عبد الوهيد	~	
٣	عبد الوهيد	٥٤٣٨	عبد الوهيد بن عبد الوهيد	~	
٤	عبد الوهيد	٥٤٣٩	عبد الوهيد بن عبد الوهيد	~	
٥	عبد الوهيد	٥٤٤٠	عبد الوهيد بن عبد الوهيد	~	
٦	عبد الوهيد	٥٤٤١	عبد الوهيد بن عبد الوهيد	~	
٧	عبد الوهيد	٥٤٤٢	عبد الوهيد بن عبد الوهيد	~	
٨	عبد الوهيد	٥٤٤٣	عبد الوهيد بن عبد الوهيد	~	
٩	عبد الوهيد	٥٤٤٤	عبد الوهيد بن عبد الوهيد	~	
١٠	عبد الوهيد	٥٤٤٥	عبد الوهيد بن عبد الوهيد	~	
١١	عبد الوهيد	٥٤٤٦	عبد الوهيد بن عبد الوهيد	~	
١٢	عبد الوهيد	٥٤٤٧	عبد الوهيد بن عبد الوهيد	~	
١٣	عبد الوهيد	٥٤٤٨	عبد الوهيد بن عبد الوهيد	~	
١٤	عبد الوهيد	٥٤٤٩	عبد الوهيد بن عبد الوهيد	~	
١٥	عبد الوهيد	٥٤٥٠	عبد الوهيد بن عبد الوهيد	~	
١٦	عبد الوهيد	٥٤٥١	عبد الوهيد بن عبد الوهيد	~	
١٧	عبد الوهيد	٥٤٥٢	عبد الوهيد بن عبد الوهيد	~	
١٨	عبد الوهيد	٥٤٥٣	عبد الوهيد بن عبد الوهيد	~	
١٩	عبد الوهيد	٥٤٥٤	عبد الوهيد بن عبد الوهيد	~	
٢٠	عبد الوهيد	٥٤٥٥	عبد الوهيد بن عبد الوهيد	~	
٢١	عبد الوهيد	٥٤٥٦	عبد الوهيد بن عبد الوهيد	~	
٢٢	عبد الوهيد	٥٤٥٧	عبد الوهيد بن عبد الوهيد	~	
٢٣	عبد الوهيد	٥٤٥٨	عبد الوهيد بن عبد الوهيد	~	
٢٤	عبد الوهيد	٥٤٥٩	عبد الوهيد بن عبد الوهيد	~	
٢٥	عبد الوهيد	٥٤٦٠	عبد الوهيد بن عبد الوهيد	~	
٢٦	عبد الوهيد	٥٤٦١	عبد الوهيد بن عبد الوهيد	~	
٢٧	عبد الوهيد	٥٤٦٢	عبد الوهيد بن عبد الوهيد	~	
٢٨	عبد الوهيد	٥٤٦٣	عبد الوهيد بن عبد الوهيد	~	
٢٩	عبد الوهيد	٥٤٦٤	عبد الوهيد بن عبد الوهيد	~	
٣٠	عبد الوهيد	٥٤٦٥	عبد الوهيد بن عبد الوهيد	~	
٣١	عبد الوهيد	٥٤٦٦	عبد الوهيد بن عبد الوهيد	~	
٣٢	عبد الوهيد	٥٤٦٧	عبد الوهيد بن عبد الوهيد	~	
٣٣	عبد الوهيد	٥٤٦٨	عبد الوهيد بن عبد الوهيد	~	
٣٤	عبد الوهيد	٥٤٦٩	عبد الوهيد بن عبد الوهيد	~	
٣٥	عبد الوهيد	٥٤٧٠	عبد الوهيد بن عبد الوهيد	~	
٣٦	عبد الوهيد	٥٤٧١	عبد الوهيد بن عبد الوهيد	~	
٣٧	عبد الوهيد	٥٤٧٢	عبد الوهيد بن عبد الوهيد	~	
٣٨	عبد الوهيد	٥٤٧٣	عبد الوهيد بن عبد الوهيد	~	
٣٩	عبد الوهيد	٥٤٧٤	عبد الوهيد بن عبد الوهيد	~	
٤٠	عبد الوهيد	٥٤٧٥	عبد الوهيد بن عبد الوهيد	~	
٤١	عبد الوهيد	٥٤٧٦	عبد الوهيد بن عبد الوهيد	~	
٤٢	عبد الوهيد	٥٤٧٧	عبد الوهيد بن عبد الوهيد	~	
٤٣	عبد الوهيد	٥٤٧٨	عبد الوهيد بن عبد الوهيد	~	
٤٤	عبد الوهيد	٥٤٧٩	عبد الوهيد بن عبد الوهيد	~	
٤٥	عبد الوهيد	٥٤٨٠	عبد الوهيد بن عبد الوهيد	~	
٤٦	عبد الوهيد	٥٤٨١	عبد الوهيد بن عبد الوهيد	~	
٤٧	عبد الوهيد	٥٤٨٢	عبد الوهيد بن عبد الوهيد	~	
٤٨	عبد الوهيد	٥٤٨٣	عبد الوهيد بن عبد الوهيد	~	
٤٩	عبد الوهيد	٥٤٨٤	عبد الوهيد بن عبد الوهيد	~	
٥٠	عبد الوهيد	٥٤٨٥	عبد الوهيد بن عبد الوهيد	~	



مدير عام التعليم  
عبد الوهيد بن عبد الوهيد



١٤٤٤

(١١)

رقم الوثيقة	اسماء التلاك الخاصة	رقم الوثيقة	التاريخ	الرقم	المركز	الولاية
١	أحمد محمد بن إبراهيم	١	١٩٥٥	١	الضبابية	نفق
٢	عبدالله بن محمد بن عثمان	٢	١٩٥٥	٢	الضبابية	نفق
٣	عبدالله بن محمد بن عثمان	٣	١٩٥٥	٣	الضبابية	نفق
٤	عبدالله بن محمد بن عثمان	٤	١٩٥٥	٤	الضبابية	نفق
٥	عبدالله بن محمد بن عثمان	٥	١٩٥٥	٥	الضبابية	نفق
٦	عبدالله بن محمد بن عثمان	٦	١٩٥٥	٦	الضبابية	نفق
٧	عبدالله بن محمد بن عثمان	٧	١٩٥٥	٧	الضبابية	نفق
٨	عبدالله بن محمد بن عثمان	٨	١٩٥٥	٨	الضبابية	نفق
٩	عبدالله بن محمد بن عثمان	٩	١٩٥٥	٩	الضبابية	نفق
١٠	عبدالله بن محمد بن عثمان	١٠	١٩٥٥	١٠	الضبابية	نفق
١١	عبدالله بن محمد بن عثمان	١١	١٩٥٥	١١	الضبابية	نفق
١٢	عبدالله بن محمد بن عثمان	١٢	١٩٥٥	١٢	الضبابية	نفق
١٣	عبدالله بن محمد بن عثمان	١٣	١٩٥٥	١٣	الضبابية	نفق
١٤	عبدالله بن محمد بن عثمان	١٤	١٩٥٥	١٤	الضبابية	نفق
١٥	عبدالله بن محمد بن عثمان	١٥	١٩٥٥	١٥	الضبابية	نفق
١٦	عبدالله بن محمد بن عثمان	١٦	١٩٥٥	١٦	الضبابية	نفق
١٧	عبدالله بن محمد بن عثمان	١٧	١٩٥٥	١٧	الضبابية	نفق
١٨	عبدالله بن محمد بن عثمان	١٨	١٩٥٥	١٨	الضبابية	نفق
١٩	عبدالله بن محمد بن عثمان	١٩	١٩٥٥	١٩	الضبابية	نفق
٢٠	عبدالله بن محمد بن عثمان	٢٠	١٩٥٥	٢٠	الضبابية	نفق



القائم للأعمال

مفوض من الملك



١٧٤

١٤

رقم الزاوية	اسماء ودلالة الأقسام	المرجع	التاريخ	الرقم	التاريخ	المركز	التعليق
١	٤ بر عبد راحيم	١٦	١٤٤٠	١	١٤٤٠	الرياض	
٢	سيد البناوي	١٧	١٤٤٠	٢	١٤٤٠	الرياض	
٣	محمد دة محمد سرمان	١٨	١٤٤٠	٣	١٤٤٠	الرياض	
٤	علاء شحاتة حماد	١٩	١٤٤٠	٤	١٤٤٠	الرياض	
٥	السوقانها محمد تميم	٢٠	١٤٤٠	٥	١٤٤٠	الرياض	
٦	أحمد شعاع حماد	٢١	١٤٤٠	٦	١٤٤٠	الرياض	
٧	إبراهيم شعاع حماد	٢٢	١٤٤٠	٧	١٤٤٠	الرياض	
٨	محمد بن محمد الشاري	٢٣	١٤٤٠	٨	١٤٤٠	الرياض	
٩	عسرة محمد الدريج	٢٤	١٤٤٠	٩	١٤٤٠	الرياض	
١٠	عبد الوهاب محمد الحكيمة	٢٥	١٤٤٠	١٠	١٤٤٠	الرياض	
١١	جابر عبد العزيز شعاع	٢٦	١٤٤٠	١١	١٤٤٠	الرياض	
١٢	عبد كوا وا محمد صليل	٢٧	١٤٤٠	١٢	١٤٤٠	الرياض	
١٣	أحمد عبد الجبار	٢٨	١٤٤٠	١٣	١٤٤٠	الرياض	
١٤	فرحانة السيد فاوس	٢٩	١٤٤٠	١٤	١٤٤٠	الرياض	
١٥	محمد علي الصواف	٣٠	١٤٤٠	١٥	١٤٤٠	الرياض	
١٦	جابر عبد الجبار بن عبد الله	٣١	١٤٤٠	١٦	١٤٤٠	الرياض	
١٧	محمد بن محمد بن محمد بن محمد	٣٢	١٤٤٠	١٧	١٤٤٠	الرياض	
١٨	نفاذ بن محمد بن محمد بن محمد	٣٣	١٤٤٠	١٨	١٤٤٠	الرياض	
١٩	علي بن عبد الله عثمان	٣٤	١٤٤٠	١٩	١٤٤٠	الرياض	
٢٠	عبد الله بن محمد بن محمد بن محمد	٣٥	١٤٤٠	٢٠	١٤٤٠	الرياض	
٢١	عبد صالح بن عبد الله بن محمد بن محمد	٣٦	١٤٤٠	٢١	١٤٤٠	الرياض	
٢٢	علي بن محمد بن عبد الله بن محمد بن محمد	٣٧	١٤٤٠	٢٢	١٤٤٠	الرياض	

التوقيع:   
 التاريخ:   
 الموقع: 



١٤٤٠

١٣٥

رقم الوزاره	اسم المبرور	التاريخ	الموقع	التعليق
١	محمد بن عبد الوهاب	٢٠٢٢	الرياض	
٢	سعود بن منصور بن نسيان	٢٠٢٢	الرياض	
٣	ورشيد بن علي بن عبد الوهاب	٢٠٢٢	الرياض	
٤	ورشيد بن سالم بن محمد	٢٠٢٢	الرياض	
٥	سليمان بن أحمد بن محمد	٢٠٢٢	الرياض	
٦	ورشيد بن محمد بن باقر بن محمد	٢٠٢٢	الرياض	
٧	عبد الله بن عبد الوهاب	٢٠٢٢	الرياض	
٨	محمد بن عبد الوهاب	٢٠٢٢	الرياض	
٩	محمد بن عبد الوهاب	٢٠٢٢	الرياض	
١٠	محمد بن عبد الوهاب	٢٠٢٢	الرياض	
١١	محمد بن عبد الوهاب	٢٠٢٢	الرياض	
١٢	محمد بن عبد الوهاب	٢٠٢٢	الرياض	
١٣	محمد بن عبد الوهاب	٢٠٢٢	الرياض	
١٤	محمد بن عبد الوهاب	٢٠٢٢	الرياض	
١٥	محمد بن عبد الوهاب	٢٠٢٢	الرياض	
١٦	محمد بن عبد الوهاب	٢٠٢٢	الرياض	
١٧	محمد بن عبد الوهاب	٢٠٢٢	الرياض	
١٨	محمد بن عبد الوهاب	٢٠٢٢	الرياض	
١٩	محمد بن عبد الوهاب	٢٠٢٢	الرياض	
٢٠	محمد بن عبد الوهاب	٢٠٢٢	الرياض	
٢١	محمد بن عبد الوهاب	٢٠٢٢	الرياض	
٢٢	محمد بن عبد الوهاب	٢٠٢٢	الرياض	
٢٣	محمد بن عبد الوهاب	٢٠٢٢	الرياض	
٢٤	محمد بن عبد الوهاب	٢٠٢٢	الرياض	
٢٥	محمد بن عبد الوهاب	٢٠٢٢	الرياض	
٢٦	محمد بن عبد الوهاب	٢٠٢٢	الرياض	
٢٧	محمد بن عبد الوهاب	٢٠٢٢	الرياض	
٢٨	محمد بن عبد الوهاب	٢٠٢٢	الرياض	
٢٩	محمد بن عبد الوهاب	٢٠٢٢	الرياض	
٣٠	محمد بن عبد الوهاب	٢٠٢٢	الرياض	
٣١	محمد بن عبد الوهاب	٢٠٢٢	الرياض	
٣٢	محمد بن عبد الوهاب	٢٠٢٢	الرياض	
٣٣	محمد بن عبد الوهاب	٢٠٢٢	الرياض	
٣٤	محمد بن عبد الوهاب	٢٠٢٢	الرياض	
٣٥	محمد بن عبد الوهاب	٢٠٢٢	الرياض	
٣٦	محمد بن عبد الوهاب	٢٠٢٢	الرياض	
٣٧	محمد بن عبد الوهاب	٢٠٢٢	الرياض	
٣٨	محمد بن عبد الوهاب	٢٠٢٢	الرياض	
٣٩	محمد بن عبد الوهاب	٢٠٢٢	الرياض	
٤٠	محمد بن عبد الوهاب	٢٠٢٢	الرياض	
٤١	محمد بن عبد الوهاب	٢٠٢٢	الرياض	
٤٢	محمد بن عبد الوهاب	٢٠٢٢	الرياض	
٤٣	محمد بن عبد الوهاب	٢٠٢٢	الرياض	
٤٤	محمد بن عبد الوهاب	٢٠٢٢	الرياض	
٤٥	محمد بن عبد الوهاب	٢٠٢٢	الرياض	
٤٦	محمد بن عبد الوهاب	٢٠٢٢	الرياض	
٤٧	محمد بن عبد الوهاب	٢٠٢٢	الرياض	
٤٨	محمد بن عبد الوهاب	٢٠٢٢	الرياض	
٤٩	محمد بن عبد الوهاب	٢٠٢٢	الرياض	
٥٠	محمد بن عبد الوهاب	٢٠٢٢	الرياض	

صدر في اليوم الثاني من شهر ربيع الأول سنة ١٤٤٤



١٤٤٤

١٤

الترتيب	الاسم	الوظيفة	الدرجة	تاريخ الترقية	المرجع
١	عبد بن عبد الجبار المالك	معلم	٩	١٩٥٩	١٤
٢	السيد عيسى بن	معلم	٩	١٩٥٩	١٤
٣	خالد عبد الله بن	معلم	٩	١٩٥٩	١٤
٤	السيد عباس	معلم	٩	١٩٥٩	١٤
٥	برشته محمد بن	معلم	٩	١٩٥٩	١٤
٦	أحمد عبد الله بن	معلم	٩	١٩٥٩	١٤
٧	السيد محمد بن	معلم	٩	١٩٥٩	١٤
٨	عبد بن محمد بن	معلم	٩	١٩٥٩	١٤
٩	عبد بن محمد بن	معلم	٩	١٩٥٩	١٤
١٠	عبد بن محمد بن	معلم	٩	١٩٥٩	١٤
١١	عبد بن محمد بن	معلم	٩	١٩٥٩	١٤
١٢	عبد بن محمد بن	معلم	٩	١٩٥٩	١٤
١٣	عبد بن محمد بن	معلم	٩	١٩٥٩	١٤
١٤	عبد بن محمد بن	معلم	٩	١٩٥٩	١٤
١٥	عبد بن محمد بن	معلم	٩	١٩٥٩	١٤
١٦	عبد بن محمد بن	معلم	٩	١٩٥٩	١٤
١٧	عبد بن محمد بن	معلم	٩	١٩٥٩	١٤
١٨	عبد بن محمد بن	معلم	٩	١٩٥٩	١٤
١٩	عبد بن محمد بن	معلم	٩	١٩٥٩	١٤
٢٠	عبد بن محمد بن	معلم	٩	١٩٥٩	١٤



١٤٤٢



(١٥)

نوع الأرقام	اسماء المتلاك الكهربيه	الرقم	التاريخ	المركز	تلكه
٥	محمد عبد العزيز أبو صالح				
٥	عبد الله بن محمد بن				
٥	عبد حسين الفخار				
٥	عبد الحميد البري				
٥	عبد الحميد شراج				
٥	عبد الحميد البري				
٥	عبد الرحمن شراج				
٥	فرقة محمد الصبيح				
٥	السيد محمد بن				
٥	جابر سعود				
٥	عبد الحميد البري				
٥	عبد صالح الرخاوي				
٥	محمد الرخاوي				
٥	السيد الرخاوي				
٥	عبد الحميد البري				
٥	عبد الحميد محمد البري				
٥	عبد الحميد البري				
٥	عبد السلام				
٥	عبد الحميد البري				
٥	عبد الحميد شراج				
٥	محمد جابر البري				
٥	محمد بن محمد البري				

الرقم



الرقم



١١٤





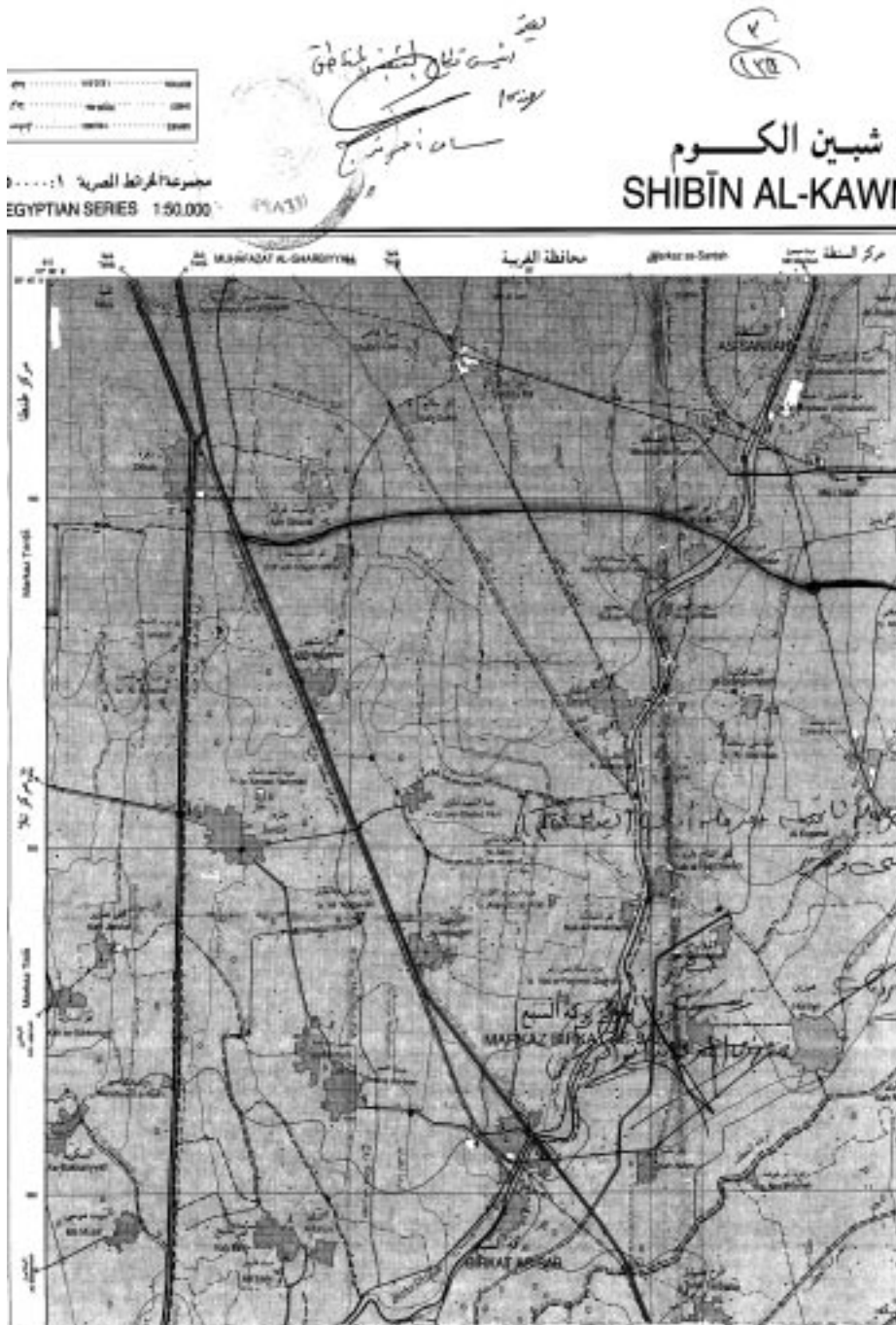

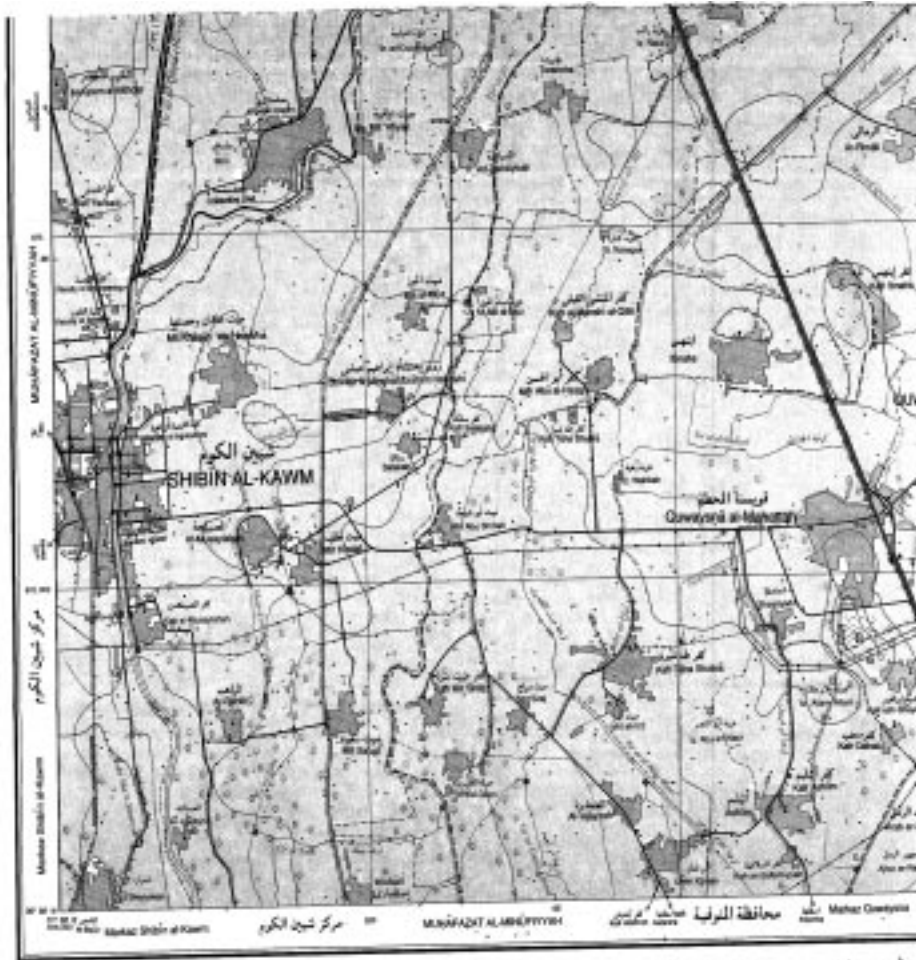

SCALE 1 : 50,000

**دليل الوحدات الجغرافية**  
KEY OF GEOGRAPHICAL UNITS

الريفية	الريفية	الريفية
Rural	Rural	Rural
...	...	...

**الأشكال التضاريسية**  
TOPOGRAPHICAL SYMBOLS

The lake

**التقارير**  
REPORTS

...

**التعليق**  
REMARKS

...

**ملاحظات**  
NOTES

...

طبعت بالهيئة العامة لشئون المطابع الأميرية

رئيس مجلس الإدارة

محاسب/ أشرف إمام عبد السلام

رقم الإيداع بدار الكتب ٦٥ لسنة ٢٠٢٢

٩٠٩ - ٢٠٢٢/٥/١٢ - ٢٠٢١/٢٥٩٨٢

